

PREISLISTE  
**ROLLADEN**  
PORTOS



2023

# DEKORFARBEN



10 - Anthrazit glatt  
(nr. KDB74-F7)



11 - Palisander  
(nr. H-426-5010)



12 - Anthrazit  
(nr. KDB74-Z8)



14 - Cremeweiß  
(nr. H-456-5015)

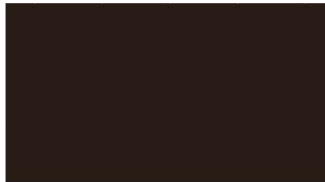

17 - Schokoladenbraun  
(nr. H-426-5011)

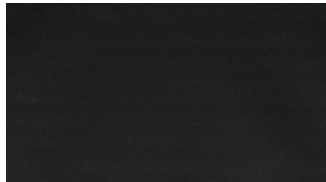

18 - Schwarz Ulti-Matt\*  
(nr. 000002-504700)



22 - Mahagoni  
(nr. UR601-U4)



30 - Nussbaum  
(nr. UK103-Z8)



34 - Sumpfeiche  
(nr. H-436-2007)



38 - Eiche dunkel\*  
(nr. H-426-2046)



42 - Woodec Turner-Eiche\*  
(nr. HFZ-470-3001-SZ066CM)



48 - Goldeiche  
(nr. UK101-Z8)



53 - Siena noce\*  
(nr. 49237)



54 - Winchester  
(nr. 49240)



55 - Sheffield oak\*  
(nr. 456-3081)



61 - Quarzgrau\*  
(nr. KADF8-Z8)



62 - Basaltgrau\*  
(nr. KADF9-Z8)



63 - Basaltgrau glatt\*  
(nr. KADF9-F7)



66 - Grün  
(nr. H-426-5021)

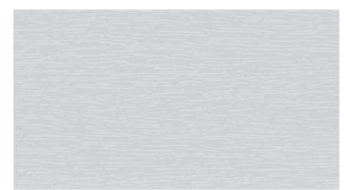

94 - Hellgrau  
(nr. KACH7-Z8)



95 - Aluminium (gebürstet)  
(nr. DJ606-42)



96 - Hellsilber\*  
(nr. SS101-89)

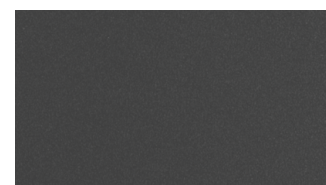

97 - Grafit metallic\*  
(nr. D2573-F7)

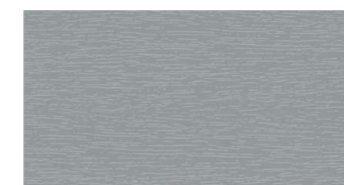

99 - Dunkelgrau  
(nr. KACV8-Z8)

ACHTUNG! Farbabweichungen drucktechnisch bedingt.

\* - Der Realisierungstermin beträgt bis 15 Werktage.

**Achtung! Dieser Katalog und diese Preisliste gelten seit Januar 2023 und alle vorigen Katalogausgaben sind nicht mehr gültig.**



## INHALTSVERZEICHNIS

### 1. ALLGEMEINE VERKAUFS- UND LIEFERBEDINGUNGEN DER FIRMA PORTOS

### 2. TECHNISCHE ZULASSUNGEN

### 3. AUFSATZROLLLADEN

- 3.9 - CC1000<sup>®</sup>
- 3.10 - TL1000<sup>®</sup>
- 3.11 - TP1000K<sup>®</sup>
- 3.13 - TP1000K<sup>®</sup> MIT INSEKTENSCHUTZGITTER
- 3.15 - MX1200<sup>®</sup>
- 3.16 - SN5000<sup>®</sup>

### 4. VORBAUROLLLADEN

- 4.5 - ST2000<sup>®</sup>
- 4.6 - ST2000<sup>®</sup> MIT INSEKTENSCHUTZGITTER
- 4.7 - RL2000<sup>®</sup>
- 4.8 - RL2000<sup>®</sup> MIT INSEKTENSCHUTZGITTER
- 4.9 - OS2000<sup>®</sup> (ROLLGEFORMT)
- 4.10 - OS2000<sup>®</sup> MIT INSEKTENSCHUTZGITTER
- 4.11 - OL2000<sup>®</sup> (STRANGGEPRESST)
- 4.12 - OL2000<sup>®</sup> MIT INSEKTENSCHUTZGITTER
- 4.13 - IT2000<sup>®</sup>
- 4.14 - IT2000<sup>®</sup> MIT INSEKTENSCHUTZGITTER

### 5. STURZ - ROLLLADEN

### 6. PREISLISTE VON ANTRIEBEN UND ZUBEHÖR - ZUZÄHLUNGEN ZU DEN ROLLLADEN

### 7. BETRIEB UND WARTUNG REKLAMATIONSFORMULAR

### 8. PANZERFARBEN





# ALLGEMEINE VERKAUFS- UND LIEFERBEDINGUNGEN VON PORTOS TR7

## spółka z ograniczoną odpowiedzialnością spółka komandytowa

I. Die Begriffe, die in diesen Bedingungen verwendet werden, haben folgende Bedeutung:  
**Verkäufer / PORTOS** - PORTOS TR 7 Spółka z ograniczoną odpowiedzialnością Spółka komandytowa mit Sitz in Kalisz, Anschrift: ul. Złota 71, 62-800 Kalisz, eingetragen ins Unternehmensregister des Landesgerichtsregisters beim Amtsgericht Poznań – Nowe Miasto i Wilda in Poznań unter der KRS-Nummer: KRS: 0000711535, Steueridentifikationsnummer NIP: 6180018618, statistische Nummer REGON250410218;  
**Käufer** - ist eine juristische Person bzw. ein Einzelunternehmer, der Waren bestellt, die im Handelsangebot des Verkäufers zu finden sind, und die Waren stehen in direktem Zusammenhang mit ihrer/seiner Geschäftstätigkeit und dienen gewerbsmäßig zum weiteren Vertrieb;

**Parteien** - Verkäufer und Käufer gemeinsam;

**Produkt/Ware** - Produkte, die im Handelsangebot des Verkäufers enthalten sind;

### II. PREIS

1. Die Preise verstehen sich als Nettopreise (sie enthalten kein Mehrwertsteuer). Die in der Preisliste angegebenen Preise werden um den dem Käufer gewährten individuellen Rabatt gemindert.

2. Die angegebenen Preise sind Wareneinzelpreise mit spezifischen Abmessungen: in Stück, laufenden Metern, Paaren bzw. Sätzen.

3. Der Preis enthält die Kosten der Lieferung von Produkten an den Sitz / die Verkaufsstelle des Käufers, sofern die Parteien nichts anderes vereinbart haben.

4. PORTOS kann den Preis einseitig bei der Bestellung von mindestens 50 Rollläden oder mindestens 20 Rollläden der gleichen Größe ändern.

### III. ZAHLUNG UND LIEFERUNG

1. Der Ort und die Zeitpunkt der Lieferung werden vom Käufer in der Bestellung angegeben.

2. Die Lieferzeit für Bestellungen in den als Standard angegebenen Farben und Ausstattungen beträgt 21 Werktagen ab dem Datum des Eingangs der schriftlichen Bestellung beim Verkäufer. Ein eventuell früherer oder späterer Liefertermin der Produkte sowie die Lieferzeit für Bestellungen nicht standardmäßiger Produkte sind individuell zwischen den Parteien abzustimmen. In besonderen Fällen, die der Verkäufer nicht zu vertreten hat, kann sich die Lieferzeit verlängern.

3. Die Bestellungen sollten in schriftlicher Form, per Fax oder per E-Mail nur mit Original-Bestellformularen der Firma PORTOS aufgegeben werden.

4. Die Bestellaufgabe ist gleichbedeutend mit der Bestellaufnahme, der Verkäufer behält sich jedoch das Recht vor, die Bestellaufwicklung im Falle der Überschreitung des gewährten Kundenkredits bzw. des Zahlungsverzugs bei der Begleichung jeglicher Forderungen bis alle überfälligen Forderungen oder Vorauszahlungen bezahlt werden.

5. Die Stornierung oder Änderung der Bestellung vom Käufer kann nur dann von dem Verkäufer ohne jede Folge berücksichtigt werden, falls die bestellte Ware noch nicht gefertigt (hergestellt) wurde. Im Falle einer Stornierung bereits hergestellter Ware, ist der Käufer verpflichtet, den Gesamtpreis zu begleichen.

6. Auf Wunsch des Käufers kann der Verkäufer die zuvor verkauften Automatelemente zurückkaufen, vorausgesetzt, dass die zurückgegebene Ware keine Gebrauchsspuren aufweist, in der Originalverpackung verpackt ist, nicht beschädigt und nicht älter als 3 Monate ab dem Datum der Ausgabe ist.

7. Ausführliche Bedingungen der Zusammenarbeit, insbesondere Rabatte und Zahlungsfrist, können in "Bedingungen der Zusammenarbeit" festgelegt werden, die dem Käufer schriftlich zugestellt werden.

8. Eine Änderung der "Bedingungen der Zusammenarbeit" erfolgt durch Zustellung an den Käufer in schriftlicher Form.

9. Als Zahlungstag gilt der Tag, an dem der Verkäufer Bargeld erhalten hat, und bei einer Überweisung der Eingang des Betrags auf das Konto des Verkäufers.

10. Der Verkäufer hat das Recht, die Bedingungen der Zusammenarbeit unverzüglich ohne Benachrichtigung des Käufers zu ändern, wenn der Käufer:

- für die gelieferte Ware nicht fristgerecht zahlt,
- die Bedingungen der Zusammenarbeit grob verletzt,
- mindestens zweimal eine ungerechtfertigte Reklamation eingereicht hat.

11. Der Käufer verpflichtet sich, die Ware zum vereinbarten Termin abzuholen und am Lieferort zu entladen.

12. Alle Risiken der Beschädigung oder des Verlustes der Ware gehen mit dem Beginn der Entladung auf den Käufer über.

13. Der Käufer kann die Ware mit eigenen Transportmitteln während der Arbeitszeit des Lagers vom Verkäufer und nach vorheriger Abstimmung des Termins abholen. Bei Abholung durch eine andere Person als den Firmeninhaber oder eine gemäß der Eintragung im entsprechenden Unternehmensregister vertretungsberechtigte Person ist eine schriftliche Vollmacht zur Abholung durch diese vertretungsberechtigte Person erforderlich.

14. Auf Wunsch des Käufers kann der Verkäufer die Ware per Spedition- oder Kurierdienst versenden. In diesem Fall gehen die Versandkosten zu Lasten des Käufers, und die Gefahr des Verlustes oder der Beschädigung der Ware geht zum Zeitpunkt der Lieferung auf den Käufer über.

15. Die Herausgabe der Ware an den Käufer erfolgt immer auf Grundlage des Lieferscheins. Eine vorbehaltlose Unterzeichnung dieses Dokuments durch beide Parteien bedeutet, dass die Ware in der im Lieferschein angegebenen Menge übergeben wurde und keine offensichtlichen Mängel besitzt.

16. Im Falle der Nichtabholung der Ware durch den Käufer zum vorher vereinbarten und bestätigten Termin zahlt der Käufer an den Verkäufer eine Vertragsstrafe in Höhe von 1% (ein Prozent) des Bruttowertes der nicht abgeholten Bestellung für jeden Tag der Lagerung der vom Käufer nicht abgeholten Ware. Die erneute Lieferung an den Sitz / die Verkaufsstelle des Käufers erfolgt gegen Zahlung der im vorstehenden Satz genannten Vertragsstrafe und Zahlung des gesamten Preises für die nicht abgeholte Lieferung. Der Verkäufer ist berechtigt, vom Käufer eine zusätzliche Entschädigung zu verlangen, wenn die Vertragsstrafe den vom Käufer erlittenen Schaden nicht abdeckt.

17. Nach Ablauf eines Monats ab dem Tag, an dem der Käufer zur Abholung der Ware verpflichtet war, kann der Verkäufer innerhalb einer weiteren Frist von zwei Monaten vom Vertrag zurücktreten; die Verpflichtung des Käufers zur Zahlung der Vertragsstrafe für die nicht rechtzeitige Abholung der Ware ist davon nicht berührt.

### IV. REKLAMATIONEN OFFENSICHTLICHER UND QUANTITATIVER MÄNGEL

1. Das Reklamationsverfahren wird unter den Bedingungen, die in der Garantiekarte des Produkts festgelegt sind, durchgeführt. Im Falle eines Widerspruchs zwischen diesen Verkaufsbedingungen und dem Inhalt der Garantiekarte haben die Bestimmungen der Garantiekarte Vorrang.

2. Die Pflicht zur quantitativen Prüfung der gelieferten Produkte liegt beim Käufer. Die Prüfung muss bei der Abnahme der Waren erfolgen. Abweichungen müssen unverzüglich dem Fahrer oder Lagerarbeiter gemeldet und im Abnahmeprotokoll dokumentiert werden. Andernfalls verliert der Käufer alle Ansprüche auf Forderungen, die sich aus diesen Fehlern ergeben.

3. Im Falle der Feststellung von Fehlern ist der Verkäufer verpflichtet, die fehlende Ware unverzüglich zu liefern, während der Käufer verpflichtet ist, den Preis für die tatsächlich gelieferte Ware innerhalb der vereinbarten Frist zu zahlen.

4. Offensichtliche Mängel, wie z.B. mechanische Beschädigungen, tiefe Risse, Brüche und Quetschungen, müssen bei der Abnahme gemeldet und im Abnahmeprotokoll dokumentiert werden. Andernfalls verliert der Käufer alle Ansprüche auf Forderungen, die sich aus diesen Fehlern ergeben. Reklamationen in Bezug auf gerissene, gequetschte oder beschädigte Elemente werden nach der Montage der Rollläden nicht berücksichtigt werden.

5. Das Produkt, das offensichtliche Mängel aufweist und dem Verkäufer zurückgesendet wird, wird von diesem unverzüglich repariert oder ersetzt.

6. Der Käufer ist verpflichtet, die gelieferte Ware in dem Teil zu bezahlen, der keiner Reklamation unterliegt.

7. Unwesentliche Produktmängel, die nach der Montage nicht erkennbar sind, wie z.B. Kratzer an Seite des Aluminiumkastens, die der Wand anliegt, unterliegen keiner Reklamation und stellen keinen Bestandteil der Garantie dar.

8. Reklamationen gelten nicht für Bestellungen, die in anderer Form als auf dem originalen Bestellformular des Verkäufers aufgegeben wurden.

### V. GARANTIE

1. Der Verkäufer gewährt für die gekauften Produkte eine Garantie unter den Bedingungen, die in der Garantiekarte des Produkts festgelegt sind. Im Falle eines Widerspruchs zwischen diesen Verkaufsbedingungen und dem Inhalt der Garantiekarte haben die Bestimmungen der Garantiekarte Vorrang.

2. Mängel, die zum Zeitpunkt der Abnahme der Ware nicht erkennbar sind, muss der Käufer in schriftlicher Form unverzüglich nach ihrer Feststellung, jedoch nicht später als 14 Tage nach dem Erhalt der Ware unter Androhung des Verlustes der Garantierechte melden.

3. Die sich aus der Garantie ergebenden Berechtigungen entstehen mit der Leistung aller Zahlungen für das gelieferte Produkt.

4. Die Garantie erstreckt sich nicht auf Folgen, die sich aus einer unsachgemäßen Installation (Anschluss) der gekauften Produkte, einer unsachgemäßen Bedienung, einer natürlichen Abnutzung der Materialien sowie aus den in der Garantiekarte aufgeführten Fällen ergeben.

5. Die Reparatur des Produktes oder der Ersatz durch eine mangelfreie Ware wird vom Verkäufer innerhalb von 30 Tagen ab dem Datum der Anzeige behoben, wobei die Frist für die Beseitigung komplexerer Mängel verlängert werden kann. Die Frist für die Mängelbeseitigung kann auch dann verlängert werden, wenn Bauteile ersetzt werden müssen, die dem Hersteller nicht zur Verfügung stehen, oder wenn am Erfüllungsort der Reklamation ungünstige Witterungsbedingungen herrschen, die die Durchführung des für die Reparatur erforderlichen technologischen Prozesses verhindern.

6. Abweichungen in den Farbtönen von Bauteilen der Rollläden in gleichen Farben, insbesondere mit Holzdekoren, sowie Abweichungen, die sich aus strukturellen Farbmustern ergeben, stellen keine Mängel dar. Abweichungen sind auf Halbprodukte zurückzuführen, die von Herstellern in unterschiedlichen zeitlichen Abständen geliefert werden.

7. Der Käufer verliert die Garantierechte, wenn die Beschädigung des Produkts infolge der Nichteinhaltung der Empfehlungen aus der Montageanleitung und den technischen Bedingungen für Außenjalousien, Rollläden sowie Elektrogeräte entstanden ist.

8. Die Garantieleistungen werden ausschließlich für PORTOS-Produkte erbracht, die auf dem Gebiet der Republik Polen (Inland) montiert wurden, und für PORTOS-Produkte, im Ausland montiert wurden, wird die Garantie ausschließlich durch den Versand von Reparaturpaketen zur Reparatur auf Kosten und Risiko des Käufers abgewickelt.

9. Werden Teile eines Rollladens oder eines Tors eingebaut, z.B. Führungsschienen, Revisionsklappe, ist der Käufer verpflichtet, dem Servicetechniker des Verkäufers auf eigene Kosten freien Zugang zu verschaffen, um die Reparatur des Rollladens oder Tors zu ermöglichen, und bei Außenrollläden, die höher als im Erdgeschoss eingebaut sind, eine Hebevorrichtung oder ein aufgeklappertes Gerüst zur Verfügung zu stellen.

10. Im Falle einer unbegründeten Beauftragung der Garantieservice des Verkäufers, werden dem Käufer die Fahrtkosten zum Reklamationsort sowie Reparaturkosten zur Last gelegt.

### VI. FÜR DIE ZUSAMMENARBEIT ERFORDERLICHE UNTERLAGEN

Vor der Aufnahme der Zusammenarbeit ist der Käufer verpflichtet, PORTOS die folgenden Unterlagen zur Verfügung zu stellen:

- Bescheinigung über die Eintragung ins Unternehmensregister bzw. Auszug aus dem Unternehmensregister des Landesgerichtsregisters oder eines anderen Unternehmensregisters, das von dem Staat geführt wird, in dem der Käufer seinen Sitz hat;
- Bescheinigung über die Vergabe der statistischen Nummer REGON;
- Bescheinigung über die Vergabe der Umsatzsteueridentifikationsnummer NIP;
- Eine Einverständniserklärung zur Ausstellung von Rechnungen ohne Unterschrift (Original) und eine Liste der Personen, die zum Empfang und zur Unterzeichnung von MwSt.-Rechnungen berechtigt sind – unterschrieben von einer vertretungsberechtigten Person des Käufers oder einer vom Käufer schriftlich bevollmächtigten Person.

### VII. SONSTIGE BESTIMMUNGEN

1. Auf Wunsch des Käufers kann der Verkäufer Schulungen im Bereich der Montage, Bedienung und Reparatur der angebotenen Produkte organisieren.

2. Verkäufer verpflichtet sich dazu, einen Katalog von Fertigwaren sowie Werbeprospekte dem Käufer kostenlos zur Verfügung zu stellen.

3. Auf Anfrage des Käufers kann der Verkäufer einen Rollladen zu Werbe- und Ausstellungszwecken unter Berücksichtigung einer Teilerstattung der Ausstellungskosten in Form eines individuell festgelegten Rabattes fertigzustellen.

4. Der Verkäufer behält sich das Recht vor, technische und konstruktive Änderungen in dem vorgelegten Katalogangebot ohne vorherige Benachrichtigung des Käufers vorzunehmen.

5. Vorliegende Allgemeine Verkaufs- und Lieferbedingungen gelten als die einzige vertragliche Vereinbarung, die die Parteien im Bereich Warenverkauf verbindet.

6. Der Käufer akzeptiert mit der Unterzeichnung der Bestellung die oben aufgeführten Verkaufs- und Lieferbedingungen.

7. In allen nicht von diesen Regelungen geregelten Fällen finden die entsprechenden Vorschriften des Zivilgesetzbuches Anwendung.

8. Alle aus der Erfüllung dieser Bestimmungen entstehenden Streitigkeiten werden vom für den Sitz des Verkäufers zuständigen Gericht entschieden.

9. Alle im Katalog enthaltenen Abbildungen können vom Original abweichen.

10. Detaillierte Anweisungen für Montage von Rollläden sowie Produkten können der Webseite [www.portosrollladen.de](http://www.portosrollladen.de) entnommen werden.





2. TECHNISCHE ZULASSUNGEN

# LEISTUNGSERKLÄRUNG

Nr. 001/2020

- 1. Eindeutiger Kenncode des Produkttyps: Aufsatzrollladen - CC1000<sup>®</sup>, TL1000<sup>®</sup>, MX1200<sup>®</sup>
- 2. Verwendungszweck(e): Aufsatzrollladen
- 3. Hersteller: PORTOS TR7 spółka z ograniczoną odpowiedzialnością spółka komandytowa
- 4. Bevollmächtigter: Nicht festgelegt
- 5. System(e) zur Bewertung und Überprüfung der Leistungsbeständigkeit: 4
- 6.
  - a) Harmonisierte Norm: PN-EN 13659  
PN-EN 1932:2013-09
  - Notifizierte Stelle(n): Nicht zutreffend
  - b) Europäisches Bewertungsdokument: Nicht zutreffend
  - Europäische Technische Bewertung: Nicht zutreffend
  - Technische Bewertungsstelle: Nicht zutreffend
  - Notifizierte Stelle(n): Nicht zutreffend
- 7. Erklärte Leistung(en):

Grundcharakteristik	Prüfergebnis/Nutzeigenschaft	Bezugsdokument
Widerstandsfähigkeit gegen Windlast	erfüllt die Anforderungen bei einer S-Breite mit den Führungsschienen wie für <b>S≤2,7 m - Klasse 2</b> <b>S≤2,4 m - Klasse 3</b> <b>S≤2,0 m - Klasse 4</b> <b>S≤1,7 m - Klasse 5</b> <b>S≤1,5 m - Klasse 6</b> <b>S≤1,3 m - Klasse 6</b>	PN-EN 13659 PN-EN 1932:2013-09

8. Angemessene Technische Dokumentation und/oder Spezifische Technische Dokumentation: Nicht zutreffend

Die Leistung des vorstehenden Produkts entspricht der erklärten Leistung/den erklärten Leistungen. Für die Erstellung der Leistungserklärung im Einklang mit der Verordnung (EU) Nr. 305/2011 ist allein der obengenannte Hersteller verantwortlich.

Unterzeichnet für den Hersteller und im Namen des Herstellers von:

WŁAŚCICIEL  
*Tomasz Szukalski*

**Tomasz Szukalski**  
 Geschäftsführer  
 Kalisz, 07.01.2020



## LEISTUNGSERKLÄRUNG

Nr. 002/2020

1. Eindeutiger Kenncode des Produkttyps: Aufsatzrollladen - TP1000K<sup>®</sup>
2. Verwendungszweck(e): Aufsatzrollladen
3. Hersteller: PORTOS TR7 spółka z ograniczoną odpowiedzialnością spółka komandytowa
4. Bevollmächtigter: Nicht festgelegt
5. System(e) zur Bewertung und Überprüfung der Leistungsbeständigkeit: 4
- 6.
- a) Harmonisierte Norm: PN-EN 13659  
PN-EN 1932:2013-09
- Notifizierte Stelle(n): Nicht zutreffend
- b) Europäisches Bewertungsdokument Nicht zutreffend
- Europäische Technische Bewertung Nicht zutreffend
- Technische Bewertungsstelle Nicht zutreffend
- Notifizierte Stelle(n) Nicht zutreffend
7. Erklärte Leistung(en):

Grundcharakteristik	Prüfergebnis/Nutzeigenschaft	Bezugsdokument
Widerstandsfähigkeit gegen Windlast	erfüllt die Anforderungen bei einer S-Breite mit den Führungsschienen wie für <b>S≤2,7 m - Klasse 2</b> <b>S≤2,4 m - Klasse 3</b> <b>S≤2,0 m - Klasse 4</b> <b>S≤1,7 m - Klasse 5</b> <b>S≤1,5 m - Klasse 6</b> <b>S≤1,3 m - Klasse 6</b>	PN-EN 13659 PN-EN 1932:2013-09

8. Angemessene Technische Dokumentation und/oder Spezifische Technische Dokumentation: Nicht zutreffend

Die Leistung des vorstehenden Produkts entspricht der erklärten Leistung/den erklärten Leistungen. Für die Erstellung der Leistungserklärung im Einklang mit der Verordnung (EU) Nr. 305/2011 ist allein der obengenannte Hersteller verantwortlich.

Unterzeichnet für den Hersteller und im Namen des Herstellers von:

WŁAŚCICIEL  
Tomasz Szukalski

Tomasz Szukalski  
Geschäftsführer  
Kalisz, 07.01.2020





# LEISTUNGSERKLÄRUNG

Nr. 001/2019

- 1. Eindeutiger Kenncode des Produkttyps: Vorbaurolladen - ST2000®, RL2000®, OS2000®, OL2000®, IT2000®.
- 2. Verwendungszweck(e): Vorbaurolladen
- 3. Hersteller: PORTOS TR7 spółka z ograniczoną odpowiedzialnością spółka komandytowa
- 4. Bevollmächtigter: Nicht festgelegt
- 5. System(e) zur Bewertung und Überprüfung der Leistungsbeständigkeit: 4
- 6.
  - a) Harmonisierte Norm: EN 13659:2015-07
  - Notifizierte Stelle(n): Nicht zutreffend
  - b) Europäisches Bewertungsdokument: Nicht zutreffend
  - Europäische Technische Bewertung: Nicht zutreffend
  - Technische Bewertungsstelle: Nicht zutreffend
  - Notifizierte Stelle(n): Nicht zutreffend
- 7. Erklärte Leistung(en):

Grundcharakteristik	Prüfergebnis/Nutzeigenschaft	Bezugsdokument
Widerstandsfähigkeit gegen Windlast	erfüllt die Anforderungen bei einer S-Breite in der Lichtweite der Führungsschienen wie für <b>S≤2,7 m - Klasse 2</b> <b>S≤2,4 m - Klasse 3</b> <b>S≤2,0 m - Klasse 4</b> <b>S≤1,7 m - Klasse 5</b> <b>S≤1,5 m - Klasse 6</b> <b>S≤1,3 m - Klasse 6</b>	PN-EN 13659:2015-07

8. Angemessene Technische Dokumentation und/oder Spezifische Technische Dokumentation: Nicht zutreffend

Die Leistung des vorstehenden Produkts entspricht der erklärten Leistung/den erklärten Leistungen. Für die Erstellung der Leistungserklärung im Einklang mit der Verordnung (EU) Nr. 305/2011 ist allein der obengenannte Hersteller verantwortlich.

Unterzeichnet für den Hersteller und im Namen des Herstellers von:

WŁAŚCICIEL  
*Tomasz Szukalski*

**Tomasz Szukalski**  
 Geschäftsführer  
 Kalisz, 02.12.2019

# Zertifikat

# Certificate



Zertifikat Nr. *Certificate No.*  
R 50136259

Blatt *Page*  
0001

Ihr Zeichen <i>Client Reference</i>	Unser Zeichen <i>Our Reference</i>	Ausstellungsdatum	<i>Date of Issue</i> (day/mo/yr)
Ilona	01-LJY- 15025160 013	11.09.2008	

**Genehmigungsinhaber *License Holder***  
Portos Renata, Tomasz Szukalscy  
Spolka Jawna, ul.Zlota 71  
62-800 Kalisz  
Poland

**Fertigungsstätte *Manufacturing Plant***  
01-JWY-15025160 001

### Prüfzeichen *Test Mark*



**Geprüft nach *Tested acc. to***  
EN 60335-2-97:2006  
EN 60335-1:2002+A1+A11+A12+A2

**Zertifiziertes Produkt (Geräteidentifikation)**  
*Certified Product (Product Identification)*

**Lizenzentgelte - Einheit**  
*License Fee - Unit*

**Motor (Motor-drives for Rolling Equipment)**

Type Designation:	Rated Power Input:	Rated Torque:	
40/08	98W	6Nm	5
40/10	121W	10Nm	1
60/08	112W	10Nm	1
60/10	112W	10Nm	1
60/1,3	145W	20Nm	1
60/20	145W	20Nm	1
60/2	191W	30Nm	1
60/30	191W	30Nm	1
60/3	170W	40Nm	1
60/50	191W	50Nm	1
60/08 NHK	112W	10Nm	1
60/1,3 NHK	145W	20Nm	1
60/2 NHK	191W	30Nm	1
60/40	170W	40Nm	1
60/40 NHK	170W	40Nm	1

Continued on page 0002

19

Dem Zertifikat liegt unsere Prüf- und Zertifizierungsordnung zugrunde.  
Das Produkt entspricht den o.g. Anforderungen, die Herstellung wird überwacht.  
This certificate is based on our Testing and Certification Regulation. The product fulfills above mentioned requirements, the production is subject to surveillance.

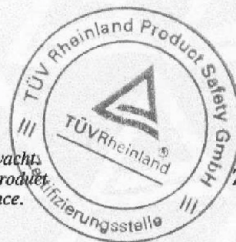

Zertifizierungsstelle

**TÜV Rheinland Product Safety GmbH, Am Grauen Stein, D-51105 Köln**  
Tel.: (+49/221)8 06 - 13 71 e-mail: cert-validity@de.tuv.com  
Fax: (+49/221)8 06 - 39 35 http://www.tuv.com/safety

Dipl.-Ing. M. Scholz

# Zertifikat

# Certificate



Zertifikat Nr. *Certificate No.*  
R 50136259

Blatt *Page*  
0002

Ihr Zeichen <i>Client Reference</i>	Unser Zeichen <i>Our Reference</i>	Ausstellungsdatum	<i>Date of Issue</i> (day/mo/yr)
Ilona	01-LJY- 15025160 013	11.09.2008	

Genehmigungsinhaber <i>License Holder</i>	Fertigungsstätte <i>Manufacturing Plant</i>
Portos Renata, Tomasz Szukalscy Spolka Jawna, ul.Zlota 71 62-800 Kalisz Poland	01-JWY-15025160 001

### Prüfzeichen *Test Mark*



Geprüft nach *Tested acc. to*  
EN 60335-2-97:2006  
EN 60335-1:2002+A1+A11+A12+A2

Zertifiziertes Produkt (Geräteidentifikation)  
*Certified Product (Product Identification)*

Lizenzentgelte - Einheit  
*License Fee - Unit*

Motor (Motor-drives for Rolling Equipment)

Continuation from page 0001

Type Designation:	Rated Power Input:	Rated Torque:	
60/3 NHK	170W	40Nm	1
60/50 NHK	191W	50Nm	1
70/60	272W	60Nm	1
70/80	298W	80Nm	1
70/100	305W	100Nm	1
70/60 NHK	272W	60Nm	1
70/80 NHK	298W	80Nm	1
70/100 NHK	305W	100Nm	1

(PORTOS)  
Rated Voltage : AC 230V; 50Hz  
Protection Class : I  
Rated Operation Time: 4min  
Degree of Protection: IP44  
Ambient Temperature : 40°C

The labelling requirements acc. to EU Directive 2001/95  
have to be observed for distribution within the EEA

Dem Zertifikat liegt unsere Prüf- und Zertifizierungsordnung zugrunde.  
Das Produkt entspricht den o.g. Anforderungen, die Herstellung wird überwacht.  
This certificate is based on our Testing and Certification Regulation. The product  
fulfills above mentioned requirements, the production is subject to surveillance.



8

Zertifizierungsstelle

TÜV Rheinland Product Safety GmbH, Am Grauen Stein, D-51105 Köln  
Tel.: (+49/221)8 06 - 13 71 e-mail: cert-validity@de.tuv.com  
Fax: (+49/221)8 06 - 39 35 http://www.tuv.com/safety

Dipl.-Ing. M. Scholz

# Nachweis

## Berechnung des Wärmedurchgangskoeffizienten

Prüfbericht  
Nr. 13-001431-PR02  
(PB-E01-06-de-02)



Auftraggeber  
**PORTOS**  
Ul. Zlota 71  
62-800 Kalisz  
Polen

Grundlagen \*)  
EN ISO 10077-2:2012-02  
SG 06-verpflichtend  
NB-CPD/SG06/11/083 2011-09  
\*) und entsprechende nationale Fassungen  
(z.B. DIN EN)

Produkt **Kunststoff Rollladenkasten**

Bezeichnung System: TL1000/160

Leistungsrelevante  
Produktdetails  
Material **Polyvinylchlorid (PVC-U) hart**; Ansichtsbreite B in mm **164**; Bautiefe in mm **253**; Dämmeinlage; Material **Expandiertes Polystyrol „EPS 100“**; Wärmeleitfähigkeit in W/(m K) **0,038**; Auslassschlitz; Abmessungen in mm **e<sub>tot</sub> = 12**; Abdichtungssystem **mit Bürstendichtung innen- und außenseitig**; Luft im Rolllraum **leicht belüftet (e<sub>tot</sub> ≤ 35 mm / e<sub>1</sub> + e<sub>3</sub> ≥ 2 mm)**; Ersatzpaneel **Fensterrahmen**; Material **adiabat**; Dicke in mm **70**

Besonderheiten -

Prüfbericht Nr. 13-001431-PR02  
(PB-E01-06-de-01)  
vom 8.10.2013  
(14-004005-PR05)

### Darstellung

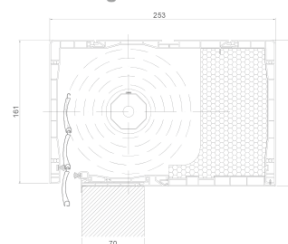

### Verwendungshinweise

Der Prüfbericht dient zum Nachweis des Wärmedurchgangskoeffizienten.

### Gültigkeit

Die genannten Daten und Ergebnisse beziehen sich ausschließlich auf den geprüften und beschriebenen Probekörper.

Diese Prüfung ermöglicht keine Aussage über weitere leistungs- und qualitätsbestimmende Eigenschaften der vorliegenden Konstruktion.

### Veröffentlichungshinweise

Es gilt das "Merkblatt zur Benutzung von ift-Prüfdokumenten". Das Merkblatt kann als Kurzfassung verwendet werden.

### Inhalt

Der Nachweis umfasst insgesamt 5 Seiten und Anlage (1 Seite).

### Ergebnis

Berechnung des Wärmedurchgangskoeffizienten nach  
EN ISO 10077-2:2012-02



$$U_{sb} = 1,1 \text{ W/(m}^2\text{K)}$$

Der Wärmedurchgangskoeffizient  $U_{sb}$  wurde abweichend zur EN ISO 10077-2 nach Angabe des Auftraggebers, systembedingt mit einem Ersatzpaneel mit einer Dicke von 70 mm (anstatt 60 mm) adiabat berechnet.

ift Rosenheim  
19.02.2015

Manuel Demel, M.BP. Dipl.-Ing. (FH)  
Stv. Prüfstellenleiter  
Bauphysik

Maurice Mayer, Dipl.-Ing. (FH)  
Prüfingenieur  
Bauphysik

ift Rosenheim GmbH  
Theodor-Gietl-Str. 7-9  
D-83026 Rosenheim

Kontakt  
Tel. +49.8031.261-0  
Fax +49.8031.261-290  
www.ift-rosenheim.de

Prüfung und Kalibrierung – EN ISO/IEC 17025  
Inspektion – EN ISO/IEC 17020  
Zertifizierung Produkte – EN ISO/IEC 17065  
Zertifizierung Managementsysteme – EN ISO/IEC 17021

Notified Body 0757  
PÜZ-Stelle: BAY 18



# Nachweis

## Berechnung des Wärmedurchgangskoeffizienten

Prüfbericht  
Nr. 13-001431-PR03  
(PB-E01-06-de-02)



Auftraggeber PORTOS  
Ul. Złota 71  
62-800 Kalisz  
Polen

Grundlagen \*)  
EN ISO 10077-2:2012-02  
SG 06-verpflichtend  
NB-CPD/SG06/11/083 2011-09  
\*) und entsprechende nationale Fassungen  
(z.B. DIN EN)

Produkt Kunststoff Rollladenkasten

Bezeichnung System: TL1000/200

Leistungsrelevante  
Produktdetails Material Polyvinylchlorid (PVC-U) hart; Ansichtsbreite B in  
mm 203; Bautiefe in mm 253; Dämmeinlage; Material  
Expandiertes Polystyrol „EPS 100“; Wärmeleitfähigkeit in  
W/(m K) 0,038; Auslassschlitz; Abmessungen in mm  
 $e_{\text{tot}} = 14$ ; Abdichtungssystem mit Bürstendichtung innen-  
und außenseitig; Luft im Rollraum leicht belüftet  
( $e_{\text{tot}} \leq 35 \text{ mm} / e_1 + e_3 \geq 2 \text{ mm}$ ); Ersatzpaneel  
Fensterrahmen; Material adiatat; Dicke in mm 70

Besonderheiten -

Prüfbericht Nr. 13-001431-PR03  
(PB-E01-06-de-01)  
vom 8.10.2013  
(14-004005-PR06)

### Darstellung

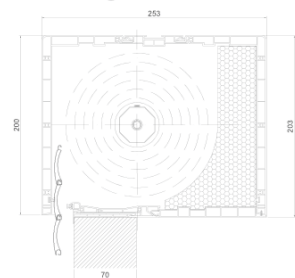

### Ergebnis

Berechnung des Wärmedurchgangskoeffizienten nach  
EN ISO 10077-2:2012-02



$$U_{\text{sb}} = 1,2 \text{ W}/(\text{m}^2\text{K})$$

Der Wärmedurchgangskoeffizient  $U_{\text{sb}}$  wurde abweichend zur EN ISO 10077-2 nach Angabe  
des Auftraggebers, systembedingt mit einem Ersatzpaneel mit einer Dicke von 70 mm (anstatt  
60 mm) adiatat berechnet.

### Verwendungshinweise

Der Prüfbericht dient zum Nachweis des Wärmedurchgangskoeffizienten.

### Gültigkeit

Die genannten Daten und Ergebnisse beziehen sich ausschließlich auf den getesteten und beschriebenen Probekörper. Diese Prüfung ermöglicht keine Aussage über weitere leistungs- und qualitätsbestimmende Eigenschaften der vorliegenden Konstruktion.

### Veröffentlichungshinweise

Es gilt das "Merkblatt zur Benutzung von ift-Prüfdokumentationen". Das Merkblatt kann als Kurzfassung verwendet werden.

### Inhalt

Der Nachweis umfasst insgesamt 5 Seiten und Anlage (1 Seite).

ift Rosenheim  
19.02.2015

Manuel Demel, M.BP. Dipl.-Ing. (FH)  
Stv. Prüfstellenleiter  
Bauphysik

Maurice Mayer, Dipl.-Ing. (FH)  
Prüfingenieur  
Bauphysik

ift Rosenheim GmbH  
Theodor-Giell-Str. 7-9  
D-83026 Rosenheim

Kontakt  
Tel. +49 8031 261-0  
Fax +49 8031 261-290  
www.ift-rosenheim.de

Prüfung und Kalibrierung – EN ISO/IEC 17025  
Inspektion – EN ISO/IEC 17020  
Zertifizierung Produkte – EN ISO/IEC 17065  
Zertifizierung Managementsysteme – EN ISO/IEC 17021

Notified Body 0757  
POZ-Stelle: BAY 18



# Nachweis

## Berechnung des Wärmedurchgangskoeffizienten

Prüfbericht  
Nr. 13-001431-PR06  
(PB-E01-06-de-02)



Auftraggeber  
**PORTOS**  
Ul. Zlota 71  
62-800 Kalisz  
Polen

Produkt **Kunststoff Rollladenkasten**

Bezeichnung System: **TL1000/200**

Leistungsrelevante Produktdetails  
Material **Polyvinylchlorid (PVC-U) hart**; Ansichtsbreite B in mm **203**; Bautiefe in mm **253**; Dämmeinlage; Material **Expandiertes Polystyrol „PRO-LAMBDA“**; Wärmeleitfähigkeit in  $W/(m \cdot K)$  **0,032**; Auslassschlitz; Abmessungen in mm  $e_{tot} = 14$ ; Abdichtungssystem mit **Bürstendichtung innen- und außenseitig**; Luft im Rollraum **leicht belüftet** ( $e_{tot} \leq 35 \text{ mm} / e_1 + e_3 \geq 2 \text{ mm}$ ); Ersatzpaneel **Fensterrahmen**; Material **adiabat**; Dicke in mm **70**

Besonderheiten -

### Ergebnis

Berechnung des Wärmedurchgangskoeffizienten nach  
EN ISO 10077-2:2012-02



$$U_{sb} = 1,2 \text{ W}/(\text{m}^2\text{K})$$

Der Wärmedurchgangskoeffizient  $U_{sb}$  wurde abweichend zur EN ISO 10077-2 nach Angabe des Auftraggebers, systembedingt mit einem Ersatzpaneel mit einer Dicke von 70 mm (anstatt 60 mm) adiabatisch berechnet.

### Grundlagen \*)

EN ISO 10077-2:2012-02  
SG 06-verpflichtend  
NB-CPD/SG06/11/083 2011-09  
) und entsprechende nationale Fassungen (z.B. DIN EN)

Prüfbericht Nr. 13-001431-PR06  
(PB-E01-06-de-01)  
vom 8.10.2013  
(14-004055-PR08)

### Darstellung

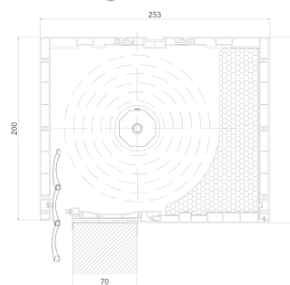

### Verwendungshinweise

Der Prüfbericht dient zum Nachweis des Wärmedurchgangskoeffizienten.

### Gültigkeit

Die genannten Daten und Ergebnisse beziehen sich ausschließlich auf den geprüften und beschriebenen Probekörper.

Diese Prüfung ermöglicht keine Aussage über weitere Leistungs- und qualitätsbestimmende Eigenschaften der vorliegenden Konstruktion.

### Veröffentlichungshinweise

Es gilt das Merkblatt zur Benutzung von ift-Prüfdokumenten. Das Merkblatt kann als Kurzfassung verwendet werden.

### Inhalt

Der Nachweis umfasst insgesamt 5 Seiten und Anlage (1 Seite).

ift Rosenheim  
19.02.2015

Manuel Demel, M.BP. Dipl.-Ing. (FH)  
Stv. Prüfstellenleiter  
Bauphysik

Maurice Mayer, Dipl.-Ing. (FH)  
Prüfingenieur  
Bauphysik

ift Rosenheim GmbH  
Theodor-Gietl-Str. 7-9  
D-83026 Rosenheim

Kontakt  
Tel. +49 8031 261-0  
Fax +49 8031 261-290  
www.ift-rosenheim.de

Prüfung und Kalibrierung – EN ISO/IEC 17025  
Inspektion – EN ISO/IEC 17020  
Zertifizierung Produkte – EN ISO/IEC 17065  
Zertifizierung Managementsysteme – EN ISO/IEC 17021

Notified Body 0757

PUZ-Stelle: BAY 18



# Nachweis

## Berechnung des Wärmedurchgangskoeffizienten

Prüfbericht  
Nr. 13-001431-PR04  
(PB-E01-06-de-02)



Auftraggeber  
**PORTOS**  
Ul. Zlota 71  
62-800 Kalisz  
Polen

### Grundlagen \*)

EN ISO 10077-2:2012-02  
SG 06-verpflichtend  
NB-CPD/SG06/11/083 2011-09  
\*) und entsprechende nationale Fassungen  
(z.B. DIN EN)

Produkt  
**Kunststoff Rollladenkasten mit  
zusätzlicher Dämmeinlage**

Bezeichnung System: TL1000/200

### Leistungsrelevante Produktdetails

Material Polyvinylchlorid (PVC-U) hart; Ansichtsbreite B in mm 203; Bautiefe in mm 253; Dämmeinlage; Material Expandiertes Polystyrol „EPS 100“; Wärmeleitfähigkeit in W/(m K) 0,038; Auslassschlitz; Abmessungen in mm  $e_{tot} = 14$ ; Abdichtungssystem mit Bürstendichtung innen- und außenseitig; Luft im Rollraum leicht belüftet ( $e_{tot} \leq 35$  mm /  $e_1 + e_3 \geq 2$  mm); Ersatzpaneel Fensterrahmen; Material adiatat; Dicke in mm 70

Besonderheiten -

Prüfbericht Nr. 13-001431-PR04  
(PB-E01-06-de-01)  
vom 8.10.2013  
(14-004005-PR07)

### Darstellung

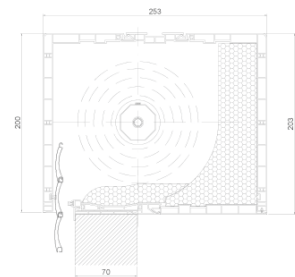

### Ergebnis

Berechnung des Wärmedurchgangskoeffizienten nach  
EN ISO 10077-2:2012-02



$$U_{sb} = 0,95 \text{ W}/(\text{m}^2\text{K})$$

Der Wärmedurchgangskoeffizient  $U_{sb}$  wurde abweichend zur EN ISO 10077-2 nach Angabe des Auftraggebers, systembedingt mit einem Ersatzpaneel mit einer Dicke von 70 mm (anstatt 60 mm) adiatat berechnet.

### Verwendungshinweise

Der Prüfbericht dient zum Nachweis des Wärmedurchgangskoeffizienten.

### Gültigkeit

Die genannten Daten und Ergebnisse beziehen sich ausschließlich auf den geprüften und beschriebenen Probekörper.

Diese Prüfung ermöglicht keine Aussage über weitere leistungs- und qualitätsbestimmende Eigenschaften der vorliegenden Konstruktion.

### Veröffentlichungshinweise

Es gilt das "Merkblatt zur Benutzung von ift-Prüfdokumenten". Das Merkblatt kann als Kurzfassung verwendet werden.

### Inhalt

Der Nachweis umfasst insgesamt 5 Seiten und Anlage (1 Seite).

ift Rosenheim  
19.02.2015

Manuel Demel, M.BP. Dipl.-Ing. (FH)  
Stv. Prüfstellenleiter  
Bauphysik

Maurice Mayer, Dipl.-Ing. (FH)  
Prüfingenieur  
Bauphysik

ift Rosenheim GmbH  
Theodor-Gietl-Str. 7-9  
D-83026 Rosenheim

Kontakt  
Tel. +49 8031 261-0  
Fax +49 8031 261-290  
www.ift-rosenheim.de

Prüfung und Kalibrierung – EN ISO/IEC 17025  
Inspektion – EN ISO/IEC 17020  
Zertifizierung Produkte – EN ISO/IEC 17065  
Zertifizierung Managementsysteme – EN ISO/IEC 17021

Notified Body 0757  
PUZ-Stelle: BAY 18



# Nachweis

## Berechnung des Wärmedurchgangskoeffizienten

Prüfbericht  
Nr. 13-001431-PR07  
(PB-E01-06-de-02)



Auftraggeber  
**PORTOS**  
Ul. Zlota 71  
62-800 Kalisz  
Polen

Produkt  
**Kunststoff Rollladenkasten mit  
zusätzlicher Dämmeinlage**

Bezeichnung System: TL1000/200

Leistungsrelevante  
Produktdetails  
Material Polyvinylchlorid (PVC-U) hart; Ansichtsbreite B in mm 203; Bautiefe in mm 253; Dämmeinlage; Material Expandiertes Polystyrol „PRO-LAMBDA“; Wärmeleitfähigkeit in  $W/(m \cdot K)$  0,032; Auslassschlitz; Abmessungen in mm  $e_{tot} = 14$ ; Abdichtungssystem mit Bürstendichtung innen- und außenseitig; Luft im Rollraum leicht belüftet ( $e_{tot} \leq 35$  mm /  $e_1 + e_3 \geq 2$  mm); Ersatzpaneel Fensterrahmen; Material adiat; Dicke in mm 70

Besonderheiten -

### Grundlagen \*)

EN ISO 10077-2:2012-02  
SG 06-verpflichtend  
NB-CPD/SG06/11/083 2011-09  
\*) und entsprechende nationale Fassungen  
(z.B. DIN EN)

Prüfbericht Nr. 13-001431-14-  
003107 (PB-E01-06-de-01) vom  
8.10.2013

(14-004005-PR09)

### Darstellung

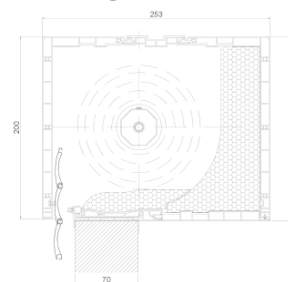

### Verwendungshinweise

Der Prüfbericht dient zum Nachweis des Wärmedurchgangskoeffizienten.

### Gültigkeit

Die genannten Daten und Ergebnisse beziehen sich ausschließlich auf den getesteten und beschriebenen Probekörper.

Diese Prüfung ermöglicht keine Aussage über weitere leistungs- und qualitätsbestimmende Eigenschaften der vorliegenden Konstruktion.

### Veröffentlichungshinweise

Es gilt das "Merkblatt zur Benutzung von ift-Prüfdokumenten". Das Merkblatt kann als Kurzfassung verwendet werden.

### Inhalt

Der Nachweis umfasst insgesamt 5 Seiten und Anlage (1 Seite).

### Ergebnis

Berechnung des Wärmedurchgangskoeffizienten nach  
EN ISO 10077-2:2012-02



$$U_{sb} = 0,87 \text{ W/(m}^2\text{K)}$$

Der Wärmedurchgangskoeffizient  $U_{sb}$  wurde abweichend zur EN ISO 10077-2 nach Angabe des Auftraggebers, systembedingt mit einem Ersatzpaneel mit einer Dicke von 70 mm (anstatt 60 mm) adiat berechnet.

ift Rosenheim  
19.02.2015

Manuel Demel, M.BP. Dipl.-Ing. (FH)  
Stv. Prüfstellenleiter  
Bauphysik

Maurice Mayer, Dipl.-Ing. (FH)  
Prüfingenieur  
Bauphysik

ift Rosenheim GmbH  
Theodor-Gietl-Str. 7-9  
D-83026 Rosenheim

Kontakt  
Tel. +49 8031.261-0  
Fax +49 8031.261-290  
www.ift-rosenheim.de

Prüfung und Kalibrierung – EN ISO/IEC 17025  
Inspektion – EN ISO/IEC 17020  
Zertifizierung Produkte – EN ISO/IEC 17065  
Zertifizierung Managementsysteme – EN ISO/IEC 17021

Notified Body 0757  
POZ-Stelle: BAY 18







## Instytut Techniki Budowlanej

Benannte Stelle Nr. 1488 | EOTA-Mitglied | Zulassungszertifikate PCA Nr.: AB 023, AC 020, AC 072, AP 113  
00-611 Warszawa | ul. Filtrowa 1 | Tel. 22 8250471 | Fax 22 8255286 | Direktor: Tel. 22 8251303 | 22 8252885 | Fax 22 8257730 |  
02-656 Warszawa | ul. Ksawerów 21 | Tel. 22 8431471 | Fax 22 8432931 | [www.itb.pl](http://www.itb.pl) | KRS: 0000158785 |

### Zakład Fizyki Ciepłej, Akustyki i Środowiska

(Institut für Thermophysik, Akustik und Umwelt)  
ul. Ksawerów 21, 02-656 Warszawa  
Tel.: 22 5664 133; [fizyka@itb.pl](mailto:fizyka@itb.pl)  
Institut für Thermophysik  
Tel.: 22 5664 269; [fizyka@itb.pl](mailto:fizyka@itb.pl)  
Institut für Energie und Umwelt  
Tel.: 22 5664 272; [fizyka-srodowisko@itb.pl](mailto:fizyka-srodowisko@itb.pl)  
Pracownia Akustyki  
Tel.: 22 5664 311; [akustyka@itb.pl](mailto:akustyka@itb.pl)  
Filiale Katowice  
al. W. Korfantego 191, 40-153 Katowice

Warschau, 15.07.2016

PORTOS Renata i Tomasz Szukalscy Spółka Jawna  
ul. Złota 71  
62-800 KALISZ

Ihr Zeichen:

Bitte bei Antwort das Zeichen angeben:

**NZF-03309R:28/JA/16**

**BETREFFEND:** LZF00-01619/16/Z00NZF

**PRÜFOBJEKT:** PVC-Rollladenkasten (TP1000K)

**PRÜFERGEBNIS:** der Wärmedurchgangskoeffizient des PVC-Rollladenkastens (TP1000K), auf der Zeichnung dargestellt, Berechnung nach PN-EN ISO 10077-2:2012, Maße (H x T) 220 x 255 mm beträgt:

$$U_{sb} = 0,75 \text{ W/(m}^2\cdot\text{K)}$$

**AUSGANGSDOKUMENT:** LZF00-01619/16/Z00NZF

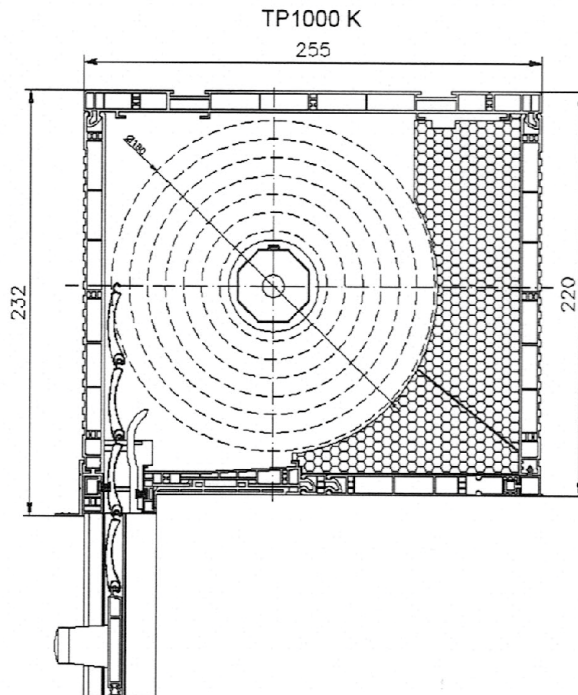

**Z-ca KIEROWNIKA**  
Zakładu Fizyki Ciepłej, Akustyki i Środowiska  
*Barbara Pietruszka*  
**dr Barbara Pietruszka**

Geschäftszeichen nach RWA: NZF-413-186/2016

Regon (Reg.-Nr.): 000063650

BPH S.A. Warszawa, Al. Jerozolimskie 27 nr 87 1060 0076 0000 3210 0016 6236

NIP (St.-Nr.): 525-000-93-58



## Instytut Techniki Budowlanej

Benannte Stelle Nr. 1488 | EOTA-Mitglied | Zulassungszertifikate PCA Nr.: AB 023, AC 020, AC 072, AP 113  
00-611 Warszawa | ul. Filtrowa 1 | Tel. 22 8250471 | Fax 22 8255286 | Direktor: Tel. 22 8251303 | 22 8252885 | Fax 22 8257730  
02-656 Warszawa | ul. Ksawerów 21 | Tel. 22 8431471 | Fax 22 8432931 | www.itb.pl | KRS: 0000158785

### Zakład Fizyki Ciepłej, Akustyki i Środowiska

(Institut für Thermophysik, Akustik und Umwelt)  
ul. Ksawerów 21, 02-656 Warszawa  
Tel.: 22 5664 133; fizyka@itb.pl  
Institut für Thermophysik  
Tel.: 22 5664 269; fizyka@itb.pl  
Institut für Energie und Umwelt  
Tel.: 22 5664 272; fizyka-srodowisko@itb.pl  
Pracownia Akustyki  
Tel.: 22 5664 311; akustyka@itb.pl  
Filiale Katowice  
al. W. Korfantego 191, 40-153 Katowice

Warschau, 15.07.2016

PORTOS Renata i Tomasz Szukalscy Spółka Jawna  
ul. Złota 71  
62-800 KALISZ

Ihr Zeichen:

Bitte bei Antwort das Zeichen angeben:

**NZF-03309R:29/JA/16**

**BETREFFEND:** LZF00-01619/16/Z00NZF

**PRÜFBJEKT:** PVC-Rollladenkasten (TP1000K mit zusätzlicher Einlage)

**PRÜFERGEBNIS:** der Wärmedurchgangskoeffizient des PVC-Rollladenkastens (TP1000K mit zusätzlicher Einlage), auf der Zeichnung dargestellt, Berechnung nach PN-EN ISO 10077-2:2012, Maße (H x T) 220 x 255 mm beträgt:

$$U_{sb} = 0,72 \text{ W/(m}^2 \cdot \text{K)}$$

**AUSGANGSDOKUMENT:** LZF00-01619/16/Z00NZF

TP1000K mit zusätzlicher Einlage

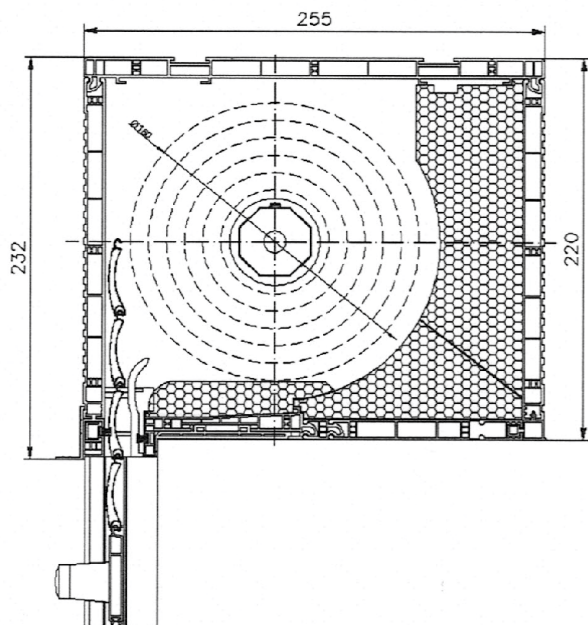

**Z-ca KIEROWNIKA**  
Zakładu Fizyki Ciepłej, Akustyki i Środowiska  
*dr Barbara Pietruszka*

Geschäftszeichen nach RWA: NZF-413-186/2016

Regon (Reg.-Nr.): 000063650

BPH S.A. Warszawa, Al. Jerozolimskie 27 nr 87 1060 0076 0000 3210 0016 6236

NIP (St.-Nr.): 525-000-93-58



## Instytut Techniki Budowlanej

Benannte Stelle Nr. 1488 | EOTA-Mitglied | Zulassungszertifikate PCA Nr.: AB 023, AC 020, AC 072, AP 113  
00-611 Warszawa | ul. Filtrowa 1 | Tel. 22 8250471 | Fax 22 8255286 | Direktor: Tel. 22 8251303 | 22 8252885 | Fax 22 8257730  
02-656 Warszawa | ul. Ksawerów 21 | Tel. 22 8431471 | Fax 22 8432931 | [www.itb.pl](http://www.itb.pl) | KRS: 0000158785 |

### Zakład Fizyki Ciepłej, Akustyki i Środowiska

(Institut für Thermophysik, Akustik und Umwelt)

ul. Ksawerów 21, 02-656 Warszawa

Tel.: 22 5664 133; [fizyka@itb.pl](mailto:fizyka@itb.pl)

Institut für Thermophysik

Tel.: 22 5664 269; [fizyka@itb.pl](mailto:fizyka@itb.pl)

Institut für Energie und Umwelt

Tel.: 22 5664 272; [fizyka-srodowisko@itb.pl](mailto:fizyka-srodowisko@itb.pl)

Pracownia Akustyki

Tel.: 22 5664 311; [akustyka@itb.pl](mailto:akustyka@itb.pl)

Filiale Katowice

al. W. Korfantego 191, 40-153 Katowice

Warschau, 15.07.2016

PORTOS Renata i Tomasz Szukalscy Spółka Jawna  
ul. Złota 71  
62-800 KALISZ

Ihr Zeichen:

Bitte bei Antwort das Zeichen angeben:

**NZF-03309R:31/JA/16**

**BETREFFEND:** LZF00-01619/16/Z00NZF

**PRÜFOBJEKT:** PVC-Rollladenkasten (TP1000K mit Insektenschutz ohne zusätzliche Einlage)

**PRÜFERGEBNIS:** der Wärmedurchgangskoeffizient des PVC-Rollladenkastens (TP1000K mit Insektenschutz ohne zusätzliche Einlage), auf der Zeichnung dargestellt, Berechnung nach PN-EN ISO 10077-2:2012, Maße (H x T) 220 x 255 mm beträgt:

$$U_{sb} = 0,78 \text{ W}/(\text{m}^2 \cdot \text{K})$$

**AUSGANGSDOKUMENT:** LZF00-01619/16/Z00NZF

TP1000K mit Insektenschutz ohne zusätzliche Einlage

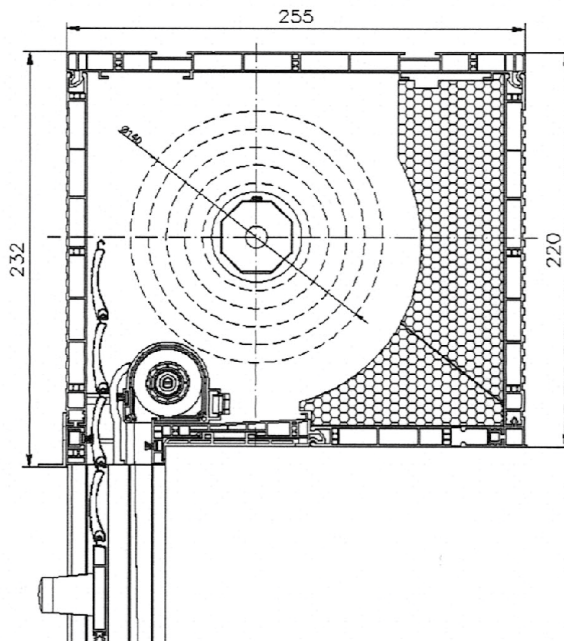

**Z-ca KIEROWNIKA**  
Zakład Fizyki Ciepłej, Akustyki i Środowiska

*Barbara Pietruszka*  
dr Barbara Pietruszka

Geschäftszeichen nach RWA: NZF-413-186/2016

Regon (Reg.-Nr.): 000063650

NIP (St.-Nr.): 525-000-93-58

BPH S.A. Warszawa, Al. Jerozolimskie 27 nr 87 1060 0076 0000 3210 0016 6236



## Instytut Techniki Budowlanej

Benannte Stelle Nr. 1488 | EOTA-Mitglied | Zulassungszertifikate PCA Nr.: AB 023, AC 020, AC 072, AP 113  
00-611 Warszawa | ul. Filtrowa 1 | Tel. 22 8250471 | Fax 22 8255286 | Direktor: Tel. 22 8251303 | 22 8252885 | Fax 22 8257730  
02-656 Warszawa | ul. Ksawerów 21 | Tel. 22 8431471 | Fax 22 8432931 | [www.itb.pl](http://www.itb.pl) | KRS: 0000158785 |

### Zakład Fizyki Ciepłej, Akustyki i Środowiska

(Institut für Thermophysik, Akustik und Umwelt)

ul. Ksawerów 21, 02-656 Warszawa

Tel.: 22 5664 133; fizyka@itb.pl

Institut für Thermophysik

Tel.: 22 5664 269; fizyka@itb.pl

Institut für Energie und Umwelt

Tel.: 22 5664 272; fizyka-srodowisko@itb.pl

Pracownia Akustyki

Tel.: 22 5664 311; akustyka@itb.pl

Filiale Katowice

al. W. Korfantego 191, 40-153 Katowice

Warschau, 15.07.2016

PORTOS Renata i Tomasz Szukalscy Spółka Jawna  
ul. Złota 71  
62-800 KALISZ

Ihr Zeichen:

Bitte bei Antwort das Zeichen angeben:

**NZF-03309R:30/JA/16**

**BETREFFEND:** LZF00-01619/16/Z00NZF

**PRÜFOBJEKT:** PVC-Rollladenkasten (TP1000K mit Insektenschutz, mit zusätzlicher Einlage)

**PRÜFERGEBNIS:** der Wärmedurchgangskoeffizient des PVC-Rollladenkastens (TP1000K mit Insektenschutz, mit zusätzlicher Einlage), auf der Zeichnung dargestellt, Berechnung nach PN-EN ISO 10077-2:2012, Maße (H x T) 220 x 255 mm beträgt:

$$U_{sb} = 0,74 \text{ W}/(\text{m}^2 \cdot \text{K})$$

**AUSGANGSDOKUMENT:** LZF00-01619/16/Z00NZF

TP1000K mit Insektenschutz, mit zusätzlicher Einlage

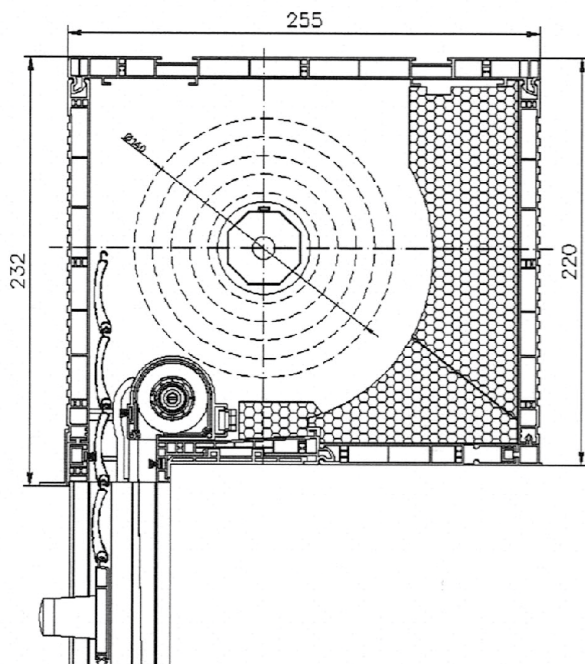

Z-ca KIEROWNIKA  
Zakładu Fizyki Ciepłej, Akustyki i Środowiska  
*Barbara Pietruszka*  
dr Barbara Pietruszka

Geschäftszeichen nach RWA: NZF-413-186/2016

Regon (Reg.-Nr.): 000063650

BPH S.A. Warszawa, Al. Jerozolimskie 27 nr 87 1060 0076 0000 3210 0016 6236

NIP (St.-Nr.): 525-000-93-58



# AUFSATZROLLLADEN

CC1000®



TL1000®



TP1000K®



TP1000K®  
MIT INSEKTENSCHUTZGITTER



MX1200®

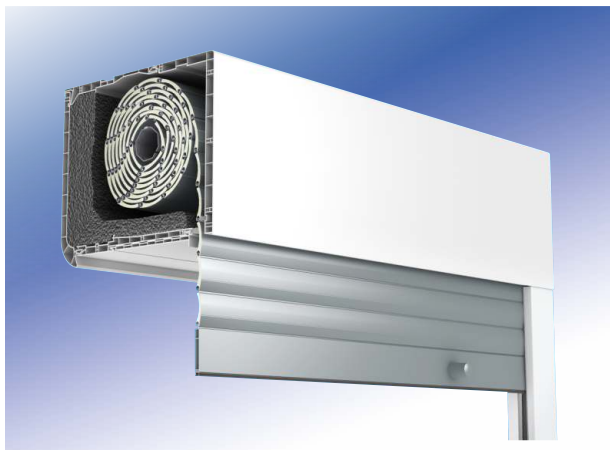

SN5000®  
MIT/OHNE INSEKTENSCHUTZGITTER





**BESTELLUNG VON AUFSAZTROLLADEN FÜR DAS FENSTERPROFIL** ..... **Adapterprofil TP1000K®:**  
 Die Bestellung betrifft CC1000® Rollläden. Falls TL1000® bzw TP1000K® bzw TP1000K® MIT INSEKTENSCHUTZGITTER  
 Rollläden bestellt werden sollen, muss ein entsprechendes Feld auf dem Formular mit einem „X“ markiert werden.

NPS-010 + NPL-020  
 NPS-011

Nr: vom (Datum):

Liefertermin:

/Stempel des Bestellers/

Lieferadresse (falls andere als die Adresse des Bestellers):

Abb. 1



Abb. 2



**ACHTUNG! Die allgemeine Verkaufs- und Lieferbedingungen (Seite 1) sind ein integraler Bestandteil dieser Bestellung.**

Menge	Hd. Nr.	Maße [cm] (einschließlich Kasten und Führungsschienen)		ISG-Breite betrifft nur TP1000K (Teilung)	Maße des Kastens [mm]	Kastenverliefung (betrifft nur TP1000K)	Gurtausgang A, B oder C, betrifft nur TP1000K (Abb. 1)	Führungsschienenart (PVC/ALU, einzeln / doppelt)	Winkel der Führungsschiene PVC (0-45°)	Revisionsklappenstandard A oder B, TP1000K (Abb. 2)	Kastenfarbe		Farbe der Revisionsklappe (betrifft TL1000, TP1000K)	Farbe der Führungsschienen	Panzertyp	Profilfarbe des Panzers	Insektenschutzgitter		Antrieb			Bedienung (von innen gesehen)		Putzleiste (betrifft nur TL1000, TP1000K)		Bemerkungen: z.B. Farbe des Wäblers, Gurt, Zusatzelemente: Riegel, Schalter		
		Breite	Höhe								Innen	Außen					Insekten	Erdschle	manuell	Kurbelw	Feder	L	R	TL1000	TP1000K		Äußen	Innen
1																												
2																												
3																												
4																												
5																												
6																												
7																												
8																												
9																												
10																												

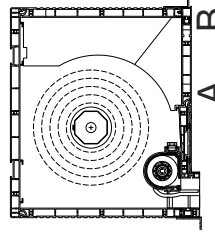
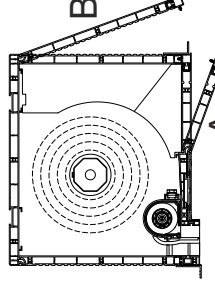
Bemerkungen, Skizzen (Ansicht von innen) - Beispiele der Rollladensets mit Skizzen - str. 3,3

Bitte vor dem Ausfüllen die Erläuterungen lesen.  
**ACHTUNG:** Eigene Änderungen im Bereich des Bestellformulars können zu Fehllieferungen führen. Solche Reklamationen werden nicht berücksichtigt.  
 Hiermit erkläre ich, dass ich an Sie die personenbezogenen Daten zur Auftragsabwicklung auf der Grundlage der Einwilligung zur Verarbeitung der personenbezogenen Daten gem. der Verordnung (EU) 2016/679 des Europäischen Parlaments und des Rates vom 27. April 2016 übermittle.  
 Beim Senden von Bestellformularen stimmen Sie gleichzeitig den Allgemeinen Verkaufs- und Lieferungsbedingungen von PORTOS TR7 zu, die in der Rollläden-Preisliste oder unter [https://www.portosrollladen.de/download/ogolnewarunki\\_de.pdf](https://www.portosrollladen.de/download/ogolnewarunki_de.pdf).

## ERLÄUTERUNGEN ZUR BESTELLUNG VON AUFSATZROLLADEN PORTOS - CC1000, TL1000, TP1000K, TP1000K MIT INSEKTENSCHUTZGITTER

1. Bitte geben Sie einen Fensterprofiltyp an, damit ein entsprechendes Adapterprofil ausgewählt werden kann. Fehlt die Bezeichnung des Fensterprofils, gehen wir davon aus, dass es sich um einen UNIVERSELLEN Adapterprofil handelt. Beim System TP1000K soll ein entsprechendes Adapterprofil mit einem „X“ markiert werden. Bei fehlender Angabe wird das Adapterprofil NPS-010 geliefert.

2. Bitte Nummer und Datum der Bestellung, sowie den gewünschten Liefertermin angeben.

3. Falls Lieferanschrift anders als die Firmenadresse ist, bitte diese angeben.

4. Die Bestellung betrifft Aufsatzrolladen PORTOS CC1000. Falls Sie die Rolladen TL1000, TP1000K oder TP1000K mit ISG bestellen, muss ein entsprechendes Feld auf dem Formular mit einem „X“ markiert werden.

Menge	1	2	3	4	5	6	7	8	9	10	11	12	13	14	15	16	17	18	19	20	21	22	23	24	25
	Maße [cm] (einschließlich Kasten und Führungsschiene(n))	Breite	Höhe	ISG-Breite (Teilung)	Maße des Kastens [mm]	Kastenverförlung (betrifft nur TP1000K)	Gurtausgang A, B oder C, betrifft nur TP1000K (Abb. 1)	Führungsschiene(n) (PVC/ALU, einzeln /doppelt)	Winkelschnitt der Führungsschiene PVC (0 - 45°)	Revisionsklappen A oder B, betrifft nur TP1000K (Abb. 2)	Kastenfarbe Innen/Außen	Farbe der Revisionsklappe (betrifft TL1000, TP1000K)	Farbe der Führungsschiene(n)	Profilfarbe des Panzers	Endschienenfarbe	Insektenschutzgitter Insektenfarbe	Insektenschutzgitter Erdschienenfarbe	Gurt	Antrieb	Feder + Schloss + Halter	Bedienung (von innen gesehen)	L	R	Motor	Putzleistenfarbe (betrifft nur TL1000, TP1000K)

1. Rolladenbreite (Gesamtbreite) inklusive Führungsschiene(n) in Zentimetern (cm).

2. Rolladenhöhe (Gesamtbreite) inklusive Kasten in Zentimetern (Abmessungsweise siehe Seite 3.19.)

3. Geben Sie die Breite und Kombinationsweise von ISG (bei Teilungen) – betr. das System TP1000K mit einem Panzer und geteiltem ISG. Der Maß wir von der Außenkante bis zu der Achse der mittleren Führungsschiene und/oder zwischen den Achsen der mittleren Führungsschiene(n). ISG-Höhe ist gleich der Rolladenhöhe.

4. Kastenhöhe in Millimetern, laut der Wicklungstabellen. Für die Kastenvergrößerung rechnen wir 5% auf den Rolladennetttoppreis hinzu (Wicklungstabellen der jeweiligen Kästen).

5. Geben Sie die Größe der Kastenverförlung an + 31mm oder +62 mm (betr. nur TP1000K)

6. Gurtausgang A, B oder C (betrifft nur TP1000K, siehe Abb. 1 der Bestelltabelle).

7. Bestimmen Sie die Führungsschiene(n): EF (Einzelne Führungsschiene), ALU-EF (Aluminium-einzeln), ALU-EF/DF (Aluminium-einzeln + doppelte), EF/DF (einzelne + doppelte). Beim System TP1000K sind Aluminium-Führungsschiene(n) möglich. Es ist dann wie folgt zu bestimmen: ALU-EF (Aluminium-einzeln), ALU-EF/DF (Aluminium-einzeln + doppelte) oder ALU-EF/DF (Aluminium-einzeln + doppelte).

8. Den Winkelschnitt der Führungsschiene einfügen (0 - 45°)

9. Revisionsklappenstandort, A oder B einfügen (betrifft nur TP1000K, Abb. 2 der Bestelltabelle).

10. Kastenfarbe: Innen- Innen/ außen- außen.

Lieferbare Farben: – 02 oder DEKOR (Dekorfarbe siehe Katalogumschlag). CC-1000 – Bei Kasten weiß 02 und Führungsschiene(n) DEKOR, mit Putzleiste, wird äußere Kastendeckel glatt und weiß.

Bei Kasten weiß 02 und Führungsschiene(n) DEKOR, mit Putzleiste, wird äußere Kastendeckel mit Riffel, nur am unteren Kastenrand ein 1,5 cm Dekorstreif (Dekorfarbe, wie an Führungsschiene(n)). Ausnahme ist die Kasten 135 mm- äußere Kastendeckel wird glatt mit 1,5 cm Dekorstreif.

TL1000, TP1000K – Bei Kasten weiß 02 und Führungsschiene(n) oder Revisionsdeckel DEKOR, äußere oder innere Kastendeckel wird im unteren Teil DEKOR (Dekorfarbe, wie an Führungsschiene(n))

Mit solche Dekor n beider Systeme gibt es nur die Kästen mit Riffel.

11. Farbe der Revisionsklappe (betrifft nur TL1000). Folgende Optionen sind erhältlich: weiß-02, mit Dekor - ?? (wobei ?? das Symbol des gewünschten; Dekorfarbe siehe Katalogumschlag).

12. Farbe (Führungsschiene(n): weiß 02, Dekorfarben (Dekorfarbe siehe Katalogumschlag). Bei den Alu-Führungsschiene(n) NPR-040 sowie NPR050, die in der Farbe anders als 02 sind, ist der Kastenrand (NPS-100) furniert (Furnierleiste - Umschlag) - im Preis des Rolladens enthalten. Wenn für den NPS-100 keine Farbe angegeben ist, wird die Farbe 02 verwendet.

13. Tragen Sie das Symbol von dem gewünschten Profil ein: PA-39 (Aluminiumprofil), PA-45 (Aluminiumprofil), PA-52 (Aluminiumprofil),

(PA-52 nur im System TP1000K lieferbar – siehe Wicklungstabellen).

14. Bezeichnung der Farbe des Profils PA - 39, PA - 45, (gemäß dem Muster, siehe letzte Seite des Einbandes) (Falls das Profil unperforiert sein soll, bitte anstatt des „X“ eine „1“ einzutragen, z.B.: 02 weiß perforiert, 102 weiß ohne Perforation).

**Achtung! Das Profil ohne Perforation wird standardmäßig bei Rolladen mit Torsionsfeder verwendet.**

15. Farben der Endschiene:

- 02 - weiß, 08 - dunkelbraun, 09 - braun, 03 - grau, 05 - beige, 01 - silber, 16 - elfenbein (Standard ohne Aufpreis),

- andere Beschichtungsfarben, ähnlich der Panzerfarben, müssen mit der Farbe des Profils gekennzeichnet werden (außer der Farben: 22, 30, 48 und 54), bzw. mit einer RAL Farbenbezeichnung angegeben werden.

- Die Endschiene ist in Dekor auch erhältlich (Dekorfarbe siehe Katalogumschlag).

16. Farbe des Insektenschutzgitters 03 - grau 20 - schwarz.

17. Farbe der Endschiene (betrifft Insektenschutzgitter): 02 - weiß, 08 - dunkelbraun, 09 - braun, 03 - grau, 05 - beige, 01 - silber, 16 - elfenbein (Standard ohne Aufpreis).

**Auswahl des Antriebs (Bitte mit einem „X“ in der Spalte den entsprechenden Antrieb markieren).**

18. Gurtwickler (ohne Aufpreis). In weißer oder brauner Farbe erhältlich. Falls die Farbe des Gurtwicklers nicht angegeben wird, so wird standardmäßig die Farbe weiß mit einem grauem Gurt ausgewählt. Bei den Rolladen mit Revisionsklappe in Dekor und bei den Kästen mit beidseitigen Dekor - Wickler und Gurt in brauner Farbe.

19. Kassette mit Kurbel Mignon in weißer oder brauner Farbe erhältlich. Falls die Farbe der Kassette nicht angegeben wird, so wird standardmäßig die weiße Kassette mit grauem Gurt ausgewählt.

Bei den Rolladen mit Revisionsklappe in Dekor und bei den Kästen mit beidseitigen Dekor - Wickler und Gurt in brauner Farbe.

20. Kurbelantrieb - Kurbelmontage - siehe Bild 2.

21. Feder für die Stahlwelle und Rolladenschloss in der Endschiene.

22. Elektroantrieb (falls kein Motor bestimmt, wird standardmäßig Portos Elektromotor montiert).

23. Seite der Wicklerplatierung (Kasten, Kurbel und Schalter), von innen gesehen.

24. Bei System TL1000 und TP1000K soll die Montage von der Putzleiste bestimmt werden- außen/ innen

Bitte bestimmen Sie die Farbe: 02 - weiß, 08 - dunkelbraun, 09 - braun, 23 - anthrazit.

Bei System CC1000 die Putzleiste wird nur von außen montiert.

Bei der Auswahl der Putzleiste, bekommen Sie Kastenfrontverstärkung. Bei System TP1000K ist die Kastenfrontverstärkung nur von außen verfügbar.

25. Bemerkungen bezüglich einzelnen Positionen, Ihre zusätzliche Ausstattung z.B. Wickler- und Gurtfarbe, automatische Riegel, Schalter usw. und Skizzen (alles von innen gesehen) sowie andere Bemerkungen können auch unter der Tabelle gesetzt werden.



## BESTELUNG VON AUFSATZROLLLADEN MX1200®, MX1200® MONOBLOCK

- es muss ein entsprechendes Feld auf dem Formular mit einem „X“ markiert werden.

MX1200®  
MX1200®  
MONOBLOCK

nr.: vom (Datum):  
/Stempel des Bestellers/

Liefertermin:  
Lieferadresse (falls andere als die Adresse des Bestellers):

Abb. 1  
Gurt-ausgang  
MX1200



Abb. 2  
Führungsschienen



Rys. 3  
Revisions-  
klappe

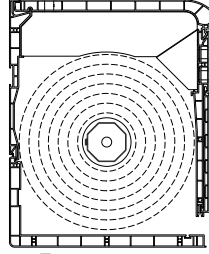
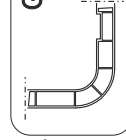

G - glatt

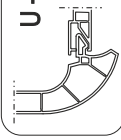

U - Halter



NRR-010  
monoblock



NRR-020  
monoblock



RK16

C  
Kasten  
200

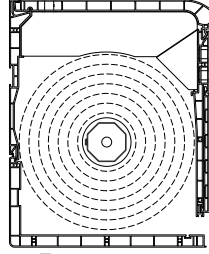

A  
Kasten  
160, 200



**ACHTUNG!** Die allgemeinen Verkaufs- und Lieferbedingungen (Seite 1) sind ein integraler Bestandteil dieser Bestellung

Menge	Maße [cm] (einschließlich Kasten und Führungsschienen)		Winkel-schnitt der PVC Führungsschiene (0-45°)	Führungs-schienen-typ (Abb. 2)	Kasten-farbe innen außen	Revisions-klappen-typ (Abb. 3)	Führungs-schienen-farbe	Panzertyp	Profilfarbe des Panzers nach Farbmuster	End-schienen-farbe	ANTRIEB				Bedienung (von innen gesehen)	Putz-leisten-farbe	Bemerkungen: z.B. WICKLER- und GURTFARBE, Zusatzelemente: RIEGEL, SCHALTER, Fernbedienung, Endkappen				
	Breite	Höhe									Maße des Kastens [mm]	Gurt-ausgang A, B oder C (Abb. 1), Kasten-ausgang B, D	Führungs-schienen-typ (einzel, doppelt)	manuel				L	P		
														Führungs-schieneabstand (bei nur MX1200® monoblock)						Kurbel-wickler	Kurbel mit Kardan-gelenk
1																					
2																					
3																					
4																					
5																					
6																					
7																					
8																					
9																					
10																					

Bemerkungen, Skizzen (Ansicht von innen)

Bitte vor dem Ausfüllen die Erläuterungen lesen.

**ACHTUNG:** Eigene Änderungen im Bereich des Bestellformulars können zu Fehllieferungen führen. Solche Reklamationen werden nicht berücksichtigt. Rollläden mit größeren/kleineren Maßen als die in der Preisliste genannten werden nur auf Risiko des Bestellers gefertigt. Für diese Rollläden gilt keine Garantie.

Hiermit erkläre ich, dass ich an Sie die personenbezogenen Daten der natürlichen Person zur Auftragsabwicklung auf der Grundlage der Einwilligung zur Verarbeitung der personenbezogenen Daten gem. der Verordnung (EU) 2016/679 des Europäischen Parlaments und des Rates vom 27. April 2016 übermittle.

Beim Senden von Bestellformularen stimmen Sie gleichzeitig den Allgemeinen Verkaufs- und Lieferungsbedingungen von PORTOS TR7 zu, die in der Rollläden-Preisliste oder unter [https://www.portosrollladen.de/download/logoheuarunki\\_de.pdf](https://www.portosrollladen.de/download/logoheuarunki_de.pdf)











# MEHRERE ROLLADEN IN EINEM GEMEINSAMEN KASTEN UND IHRE ANTRIEBE

①

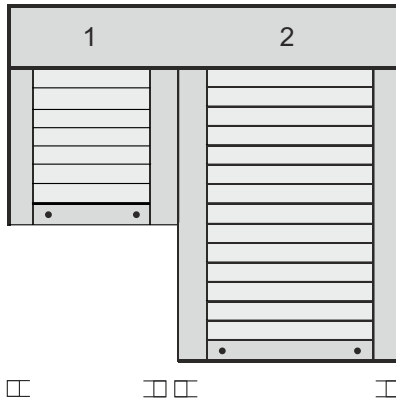

Im obigen Beispiel können die Antriebe von beiden Rollladen links oder rechts untergebracht werden.

②

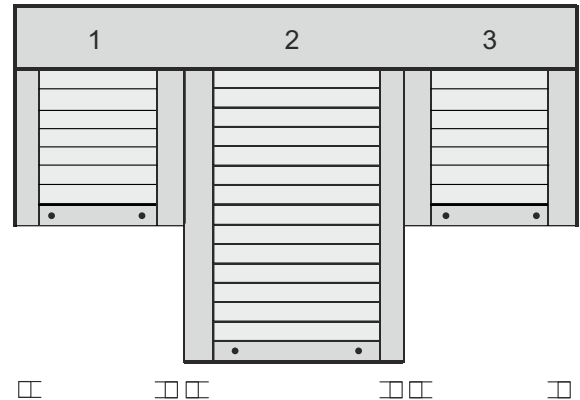

Im obigen Beispiel können die Antriebe in jedem Rollladen (1,2,3) links oder rechts untergebracht werden.

③

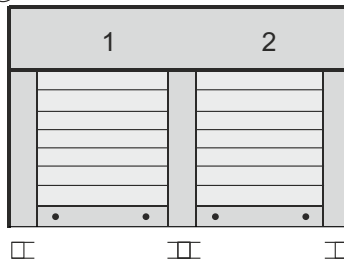

Möglichkeiten der Unterbringung der Antriebe im obigen Beispiel:  
 - Für den 1. Rollladen nur links.  
 - Für den 2. Rollladen nur rechts ohne gleichzeitige Antriebsanwendung in der Mitte.  
 Man kann auch einen gemeinsamen Antrieb für beide Rollladen rechts oder links platzieren.\*

④

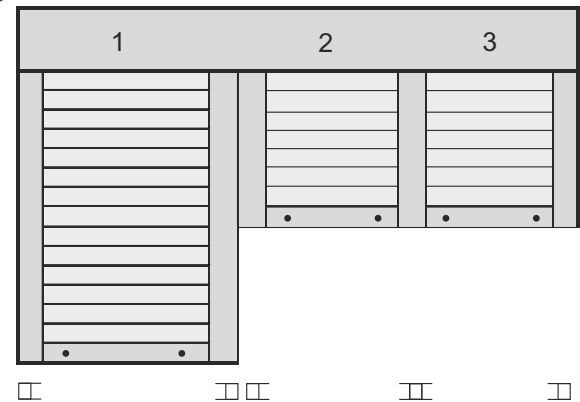

Möglichkeiten der Unterbringung der Antriebe im obigen Beispiel:  
 - Für den 1. Rollladen links oder rechts.  
 - Für den 2. Rollladen nur links.  
 - Für den 3. Rollladen nur rechts.  
 Man kann auch einen gemeinsamen Antrieb für den 2. und den 3. Rollladen rechts oder links platzieren.\*

⑤

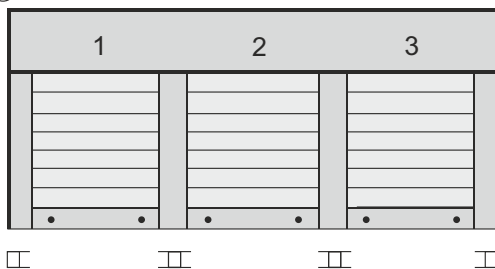

Möglichkeiten der Unterbringung der Antriebe im obigen Beispiel:  
 - Für den 1. Rollladen nur links.  
 - Für den 3. Rollladen nur rechts.

**Der 2. Rollladen kann keinen separaten Antrieb haben.**

Dieser Rollladen ist in Verbindung mit dem 1. oder mit dem 3. Rollladen anzutreiben.\*

Es gibt keine Möglichkeit einen gemeinsamen Antrieb für 3 Rollladen zu verwenden.

**Alle Zeichnungen als Innenansicht. Bei Bestellungen bitte immer in folgender Reihenfolge angeben: von innen links nach rechts.**

Bei den Beispielen 3 und 5 ist die Möglichkeit der Verwendung von einzelnen Führungsschienen. Maximale Breite des Sets in einem gemeinsamen Kasten beträgt 590 cm (bei erlaubter Fläche für entsprechende Panzer)- Die Lieferung von der Firma Portos (individuelles Angebot) oder Selbstabholung.

\* - Es besteht keine Möglichkeit für eine Rolladenkombination mit einem gemeinsamen Elektromotor (SOMFY, z.B. OXIMO RTS oder ILMO WT).

Es ist aber möglich, einen mechanischen Motor zu verwenden. Bei einer zweifachen Rolladenkombination wird beim Antriebsauswahl eine Sicherheitsreserve von 20% für zusätzliche Reibung in zwei Führungsschienenrinnen zugerechnet. Die Verbindung der o.g. Antrieben kann verursachen, dass die Rollladenpanzer nicht gleichmäßig hochgehoben bzw. heruntergelassen werden.

□ □ - Einzelne Führungsschiene

□ □ □ - Doppelte Führungsschiene

# AUFSATZROLLADEN PORTOS - CC1000®

## WICKLUNGEN IN DEN EINZELNEN GRÖßEN DER PVC-KÄSTEN

### Panzer PA-39 und PA-45 (arretiert)

Kastenstyp	Breite: 0,35 - 2m, maximale Fläche: 6,5 m <sup>2</sup>			Breite: 0,35 - 2,5 m, maximale Fläche: 6,5 m <sup>2</sup>			Breite: 0,35 - 3 m, maximale Fläche: 6,5 m <sup>2</sup>		
	Maximale Höhe des Rolladens einschließlich Kasten	Maximale Höhe des Rolladens einschließlich Kasten bei Anwendung eines automatischen Riegel [cm]	Maximale Höhe des Rolladens einschließlich Kasten bei Anwendung einer Hochschiebesicherung [cm]	Maximale Höhe des Rolladens einschließlich Kasten	Maximale Höhe des Rolladens einschließlich Kasten bei Anwendung eines automatischen Riegel [cm]	Maximale Höhe des Rolladens einschließlich Kasten bei Anwendung einer Hochschiebesicherung [cm]	Maximale Höhe des Rolladens einschließlich Kasten	Maximale Höhe des Rolladens einschließlich Kasten bei Anwendung eines automatischen Riegel [cm]	Maximale Höhe des Rolladens einschließlich Kasten bei Anwendung einer Hochschiebesicherung [cm]
<b>PVC</b>	<b>PA-39 ø40+PZ50</b>	<b>PA-39 ø40-Riegel</b>	<b>PA-39 ø40-WB.</b>	<b>PA-39 ø60+PZ70</b>	<b>PA-39 ø60-Riegel</b>	<b>PA-39 ø60-WB</b>	<b>PA-45 ø60+PZ70</b>	<b>PA-45 ø60-Riegel</b>	<b>PA-45 ø60-WB</b>
<b>PSK-135</b> Größe: 135 mm	136 / 108*	132 / 108*	116 / 108*	118** / 92*	X	X	X		X
<b>PSK-160</b> Größe: 160 mm	202 / 199*	198 / 196*	202 / 199*	194 / 164*	190 / 164*	163 / 163*	138		129
<b>PSK-200</b> Größe: 200 mm	319 / 285*	319 / 285*	311 / 285*	311 / 265*	307 / 265*	272 / 265*	241		219

\* - mit einem Sternchen gekennzeichnete Werte beziehen sich auf den Panzer mit Furnier 42 Woodec Turner-Eiche.

\*\* - Es gibt keine Möglichkeit einen NHK Motor in Kasten 135 zu montieren.

**Achtung!** Bei einer Breite des Rolladens von mehr als 2 m. ist ø60 zu verwenden. Zusätzlich soll die Armierung (WSP) berücksichtigt werden. Bei der Verwendung der Armierung sind die in den Tabellen angegebenen Werte um 20 cm zu verringern.  
PZ - Adapterring zur Vergrößerung der Stahlwelle von ø40 auf ø50 oder von ø60 auf ø70.

Max. Tiefe des Fensterrahmens 95 mm

Kastentyp	Kastenhöhe	Kastentiefe
PSK-135	135 mm	162 mm
PSK-160	160 mm	186 mm
PSK-200	200 mm	228 mm

### Standardausstattung

<b>Panzer</b>	Alle lieferbare Farben von PA 39 (außer der Farbe Stahl Anthrazit DB703 (24), Woodec Turner-Eiche (42)), PA 45 - ohne Aufpreis
<b>Endleiste</b>	Silber (01), weiß (02), grau (03), beige (05), dunkelbraun (08), hellbraun (09), elfenbein (16), anthrazit (23)
	Anschlagstopper
	Dekorbeschichtung der Endleiste - Liste der Dekorfarben siehe Katalogumschlag (außer der Farbe 42 Woodec Turner-Eiche)
<b>Gurtwickler</b>	Weiß oder braun (auf Wunsch des Kunden) - 5 lfm (bis Rollladenhöhe 240 cm, bis 12 kg)
<b>SUB RKZ66</b>	Seitliche Stahlbefestigung von Kasten
<b>Endstücke für RFS</b>	In einem Winkel von 5 Grad - kostenlos (auf Wunsch des Kunden)
<b>Winkelschnitt der Führungsschienen</b>	Kostenlos (auf Wunsch des Kunden)

### Mehrpriese

<b>Panzer</b>	PA 39 Stahl Anthrazit DB703 (24)	5%
	Dekorbesichtung der PA 39 (nur Farbe 42 Woodec Turner-Eiche) *	50%
<b>Kasten</b>	Kastenvergrößerung	5%
<b>Endleiste</b>	Lackiert: dunkelbeige (04), hellgrau (07), grün (13), cremeweiß (15), bordeaux (19), schwarz(20), stahlolive (26), basaltgrau (27)	5%
	Lackiert nach RAL	10%
	Dekorbesichtung der Endleiste (nur Farbe 42 Woodec Turner-Eiche) *	5%
<b>Führungsschiene</b>	Dekorbesichtung der Führungsschienen - Liste der Dekorfarben siehe Katalogumschlag	8%
	Führungsschienen-Verlängerung	5,50€/lfm
<b>Gurtwickler 11m</b>	Betrifft Rollladen über 240 cm Höhe (auf Kundenwunsch - weiß oder braun)	6,88€/St.
<b>WSP RA-10</b>	Armierung von Kasten (über 2 M. Länge)	7,70€/lfm
<b>PURS</b>	Kompriband PURS 10 x 2 mm x 12,5 lfm	7,20€/St.
<b>Putzleiste außen</b>	In den Farben - weiß (LT-02), hellbraun (LT-09), dunkelbraun (LT-08), anthrazit (LT-23)	2,75€/lfm
<b>Kastenverbreiterung &lt; 5,5cm*</b>	Kastenverbreiterung bis 5,5cm (Kastenseitendeckel aus weißem Plexiglas mit einer Dicke von 5 mm)	27,50€/St.
<b>Kastenverbreiterung ≥ 5,5cm</b>	Kastenverbreiterung von 5,5cm	27,50€/St.

\* - Der Realisierungstermin beträgt bis 15 Werktage.

Zusätzliche Ausstattung - Seite 6.17. Antriebe - Seite 6.1.

Die Farben 04, 07, 13, 15, 19, 20, 26, 27 und RAL - Farben gemäß RAL - Tabelle - der Realisierungstermin beträgt bis 15 Werktage.

Bei den nicht gängigen RAL-Farben wird ein individueller Abgebot unterbreitet.

# AUFSATZROLLLADEN PORTOS - TL1000®

## WICKLUNGEN IN DEN EINZELNEN GRÖßEN DER PVC-KÄSTEN

### Panzer PA-39 und PA-45 (arretiert)

Breite: 0,35 - 2m, maximale Fläche: 6,5 m<sup>2</sup>

Breite: 0,35 - 2,5 m,  
maximale Fläche: 6,5 m<sup>2</sup>

Breite: 0,35 - 3 m,  
maximale Fläche: 6,5 m<sup>2</sup>

Kastenstyp	Breite: 0,35 - 2m, maximale Fläche: 6,5 m <sup>2</sup>			Breite: 0,35 - 2,5 m, maximale Fläche: 6,5 m <sup>2</sup>			Breite: 0,35 - 3 m, maximale Fläche: 6,5 m <sup>2</sup>		
	Maximale Höhe des Rolladens einschließlich Kasten	Maximale Höhe des Rolladens einschließlich Kasten bei Anwendung eines automatischen Riegel [cm]	Maximale Höhe des Rolladens einschließlich Kasten bei Anwendung einer Hochschiebesicherung [cm]	Maximale Höhe des Rolladens einschließlich Kasten	Maximale Höhe des Rolladens einschließlich Kasten bei Anwendung eines automatischen Riegel [cm]	Maximale Höhe des Rolladens einschließlich Kasten bei Anwendung einer Hochschiebesicherung [cm]	Maximale Höhe des Rolladens einschließlich Kasten	Maximale Höhe des Rolladens einschließlich Kasten bei Anwendung eines automatischen Riegel [cm]	Maximale Höhe des Rolladens einschließlich Kasten bei Anwendung einer Hochschiebesicherung [cm]
PVC	PA-39 ø40+PZ50	PA-39 ø40-Riegel	PA-39 ø40-WB.	PA-39 ø60+PZ70	PA-39 ø60-Riegel	PA-39 ø60-WB	PA-45 ø60+PZ70	PA-45 ø60-Riegel	PA-45 ø60-WB
160 mm	202 / 199*	198 / 196*	202 / 199*	194 / 164*	190 / 164*	156 / 156*	138		129
200 mm	319 / 285*	319 / 285*	311 / 285*	311 / 265*	307 / 265*	272 / 265*	241		219
200 mm + Statikkonsole	300 / 285*	300 / 285*	311 / 285*	311 / 265*	307 / 265*	272 / 265*	241		219
160 mm+ Zusätzliche Styroporeinlage	105	105	105	85	85	85	77		64
200 mm+ Zusätzliche Styroporeinlage	210 / 176*	210 / 176*	214 / 176*	195 / 192*	195 / 192*	199 / 184*	167		153

\* - mit einem Sternchen gekennzeichnete Werte beziehen sich auf den Panzer mit Furnier 42 Woodec Turner-Eiche.

**Achtung!** Bei einer Breite des Rolladens von mehr als 2 m. ist ø 60 zu verwenden. Zusätzlich soll eine Armierung (WSP) berücksichtigt werden.

Bei der Verwendung der Armierung sind die in den Tabellen angegebenen Werte um 20 cm zu verringern. Zu jedem Rolladen sollte die Verankerung (Stalontageanker-SKM) berücksichtigt werden, erst 40 cm vom Seitendeckel, dann je 50 cm. Zum Rolladen bei einer Breite von über 1,80 m sollte die Statikkonsole berücksichtigt werden.

Bei Verwendung von Statikkonsole KNS, KNS-WSP sind die Angaben in der Tabelle um folgende Werte zu verringern: bei der Breite 0-2 m - 30 cm,

bei der Breite 2,01-2,5 m - 40 cm, bei der Breite 3m und max. Fläche 6,5 m<sup>2</sup> - 30 cm (gilt für den Kasten 160 mm, der Kasten 200 mm siehe Tabelle oben).

PZ - Adapterring zur Vergrößerung der Stahlwelle von ø40 auf ø50 oder von ø60 auf ø70.

Max. Tiefe des Fensterrahmens 95 mm

Kastenstyp    Kastenshöhe    Kastenstiefe

PSK-160    160 mm    253 mm

PSK-200    200 mm    253 mm

(Kasten für Verankerung vorbereitet.)

### Standardausstattung

Panzer	Alle lieferbare Farben von PA 39 (außer der Farbe Stahl Anthrazit DB703 (24), Woodec Turner-Eiche (42)), PA 45 - ohne Aufpreis
Endleiste	Silber (01), weiß (02), grau (03), beige (05), dunkelbraun (08), hellbraun (09), elfenbein (16), anthrazit (23)
	Anschlagstopper
	Dekorbeschichtung der Endleiste - Liste der Dekorfarben siehe Katalogumschlag (außer der Farbe 42 Woodec Turner-Eiche)
Gurtwickler	Weiß oder braun (auf Wunsch des Kunden) - 5 lfm (bis Rolladenhöhe 240 cm, bis 12 kg)
SUB RKZ66	Seitliche Stahlbefestigung von Kasten
Endstücke für RFS	In einem Winkel von 5 Grad - kostenlos (auf Wunsch des Kunden)
Winkelschnitt der Führungsschienen	Kostenlos (auf Wunsch des Kunden)

### Mehrpreise

Panzer	PA 39 Stahl Anthrazit DB703 (24)	5%
	Dekorbeschichtung der PA 39 (nur Farbe 42 Woodec Turner-Eiche) *	50%
Kasten	Kastenvergrößerung	5%
Revisionsklappe	Dekorbeschichtung - Liste der Dekorfarben siehe Katalogumschlag	3%
Endleiste	Lackiert: dunkelbeige (04), hellgrau (07), grün (13), cremeweiß (15), bordeaux (19), schwarz(20), stahlolive (26), basaltgrau (27)	5%
	Lackiert nach RAL	10%
	Dekorbeschichtung der Endleiste (nur Farbe 42 Woodec Turner-Eiche) *	5%
Führungsschiene	Dekorbeschichtung der Führungsschienen - Liste der Dekorfarben siehe Katalogumschlag	8%
	Führungsschienen-Verlängerung	5,50€/lfm
Gurtwickler 11m	Betrifft Rolladen über 240 cm Höhe (auf Kundenwunsch - weiß oder braun)	6,88€/St.
WSP RA-10	Armierung von Kasten (über 2 M. Länge)	7,70€/lfm
PURS	Komprimband PURS 10 x 2 mm x 12,5 lfm	7,20€/St.
KNS - 160	Statikkonsole für Kasten 160 mm	16,50€/St.
KNS - 200	Statikkonsole für Kasten 200 mm	16,50€/St.
KNS - WSP - 160	Statikkonsole für Kasten 160 mm bei Verwendung von WSP	16,50€/St.
KNSK - 200 WSP	Statikkonsole für Kasten 200 mm bei Verwendung von WSP	16,50€/St.
SKM	Stahlmontageanker	1,10€/St.
Putzleiste außen	In den Farben - weiß (LT-02), hellbraun (LT-09), dunkelbraun (LT-08), anthrazit (LT-23)	2,75€/lfm
Adapterprofile RN-1 70	Adapterprofile universal aus Aluminiumeinlage - weiß	5,50€/lfm
	Adapterprofile universal aus Aluminiumeinlage - Liste der Dekorfarben siehe Katalogumschlag	6,60€/lfm
BPRN 200 2/S	Zusätzliche Styroporeinlage für Kasten 160 mm	1,60€/St.
BPRN 300 2/S	Zusätzliche Styroporeinlage für Kasten 200 mm	1,60€/St.
Kastenverbreiterung < 5,5cm*	Kastenverbreiterung bis 5,5cm (Kastenseitendeckel aus weißem Plexiglas mit einer Dicke von 5 mm)	27,50€/St.
Kastenverbreiterung ≥ 5,5cm	Kastenverbreiterung von 5,5cm	27,50€/St.

\* - Der Realisierungstermin beträgt bis 15 Werktage.

Zusätzliche Ausstattung - Seite 6.17. Antriebe - Seite 6.1.

Die Farben 04, 07, 13, 15, 19, 20, 26, 27 und RAL - Farben gemäß RAL - Tabelle - der Realisierungstermin beträgt bis 15 Werktage.

Bei den nicht gängigen RAL-Farben wir ein individueller Abgebot unterbreitet.

# AUFSATZROLLLADENSYSYSTEM – TP1000K®

## WICKLUNGEN IN DEN EINZELNEN GRÖßEN DER PVC-KÄSTEN

### Panzer PA-39, PA-45, PA-52 (arretiert)

Kastenstyp	Breite: 0,35 - 2 m			Breite: 0,35 - 2,5 m, maximale Fläche: 6,5 m <sup>2</sup>			Breite: 0,35 - 3 m, maximale Fläche: 6,5 m <sup>2</sup>			Breite: 0,35 - 3,7 m, maximale Fläche: 8,0 m <sup>2</sup>		
	Maximale Höhe des Rolladens einschließlich Kasten	Maximale Höhe des Rolladens einschließlich Kasten bei Anwendung eines automatischen Riegel [cm]	Maximale Höhe des Rolladens einschließlich Kasten bei Anwendung einer Hochschiebesicherung [cm]	Maximale Höhe des Rolladens einschließlich Kasten	Maximale Höhe des Rolladens einschließlich Kasten bei Anwendung eines automatischen Riegel [cm]	Maximale Höhe des Rolladens einschließlich Kasten bei Anwendung einer Hochschiebesicherung [cm]	Maximale Höhe des Rolladens einschließlich Kasten	Maximale Höhe des Rolladens einschließlich Kasten bei Anwendung eines automatischen Riegel [cm]	Maximale Höhe des Rolladens einschließlich Kasten bei Anwendung einer Hochschiebesicherung [cm]	Maximale Höhe des Rolladens einschließlich Kasten	Maximale Höhe des Rolladens einschließlich Kasten bei Anwendung eines automatischen Riegel [cm]	Maximale Höhe des Rolladens einschließlich Kasten bei Anwendung einer Hochschiebesicherung [cm]
<b>PVC</b>	PA-39 ø 40+PZ50	PA-39 ø 40-rygiel	PA-39 ø 40-WB.	PA-39 ø 60+PZ70	PA-39 ø 60-rygiel	PA-39 ø 60-WB	PA-45 ø 60+PZ70	PA-45 ø 60-rygiel	PA-45 ø 60-WB	PA-52 ø 60+PZ70	PA-52 ø 60-rygiel	PA-52 ø 60-WB
<b>180 mm</b>	236 / 208*	232 / 208*	230 / 208*	212 / 189*	200 / 189*	216 / 189*	169	169	169	132	x	153
<b>220 mm</b>	349 / 340*	340 / 336*	349 / 340*	328 / 328*	298 / 298*	298 / 298*	255	255	255	212	x	212
<b>250 mm</b>	418 / 352*	418 / 348*	418 / 352*	402 / 332*	402 / 329*	402 / 332*	334	334	334	239	x	265
<b>180 mm +Statikkonsole</b>	169 / 169*	165 / 165*	177 / 173*	158 / 158*	154 / 154*	142 / 142*	129	129	120	101	x	111
<b>220 mm +Statikkonsole</b>	302 / 302*	302 / 302*	302 / 302*	290 / 290*	290 / 290*	290 / 290*	255	255	245	212	x	212
<b>250 mm +Statikkonsole</b>	418 / 351*	418 / 347*	418 / 351*	402 / 331*	402 / 328*	402 / 331*	334	334	334	239	x	265
<b>180 mm+Zusätzliche Styroporeinlage</b>	138 / 131*	134 / 131*	134 / 134*	95 / 95*	91 / 91*	95 / 95*	93	93	93	64	x	76
<b>220 mm+Zusätzliche Styroporeinlage</b>	250 / 250*	250 / 250*	250 / 250*	212 / 212*	204 / 204*	204 / 204*	173	173	173	170	x	180
<b>250 mm+Zusätzliche Styroporeinlage</b>	418 / 418*	418 / 418*	418 / 418*	402 / 402*	402 / 402*	402 / 402*	334	334	334	239	x	265

\* - mit einem Sternchen gekennzeichnete Werte beziehen sich auf den Panzer mit Furnier 42 Woodec Turner-Eiche.

**Achtung!** Bei einer Breite des Rolladens von mehr als 2 m. ist ø 60 zu verwenden. Bei einer Breite von mehr als 2 m sollte die Armierung WSP-D berücksichtigt werden. Zu jedem Rolladen sollte die Verankerung (Stalmonstageanker-NPT-050) berücksichtigt werden, erst 40 cm vom Seitendeckel, dann je 50 cm. Minimale Breite des Rolladens mit ISG. und Bremssystem beträgt 67 cm. Zum Rolladen bei einer Breite von über 1,80 m sollte die Statikkonsole berücksichtigt werden. PZ - Adapterring zur Vergrößerung der Stahlwelle von ø40 auf ø50 oder von ø60 auf ø70.

Kastenstyp	Kastenshöhe	Kastenstiefe	Max. Tiefe des Fensterrahmens					
			Revision von unten	Revision von unten +31	Revision von unten +62	Revision von vorne	Revision von vorne +31	Revision von vorne +62
PSK-180	180 mm	255 mm	95 mm	-	-	200 mm	-	-
PSK-220	220 mm	255 mm	95 mm	125 mm	156 mm	200 mm	233 mm	264 mm
PSK-250	250 mm	255 mm	95 mm	125 mm	156 mm	200 mm	233 mm	264 mm



# AUFSATZROLLADENSYSYSTEM – TP1000K<sup>®</sup>

## Standardausstattung

<b>Panzer</b>	Alle lieferbare Farben von PA 39 (außer der Farbe Stahl Anthrazit DB703 (24), Woodec Turner-Eiche (42)), PA 45 - ohne Aufpreis
<b>Endleiste</b>	Silber (01), weiß (02), grau (03), hellbeige (05), dunkelbraun (08), hellbraun (09), elfenbein (16), anthrazit (23)
	Anschlagstopper
	Dekorbeschichtung der Endleiste - Liste der Dekorfarben siehe Katalogumschlag (außer der Farbe 42 Woodec Turner-Eiche)
<b>Gurtwickler</b>	Weiß oder braun (auf Wunsch des Kunden) - 5 lfm (bis Rollladenhöhe 240 cm, bis 12 kg)
<b>Adapter NPS-011,NPS-010</b>	Adapterprofil universal KLIK (bis 180 cm Breite) oder einschiebbar (durch Einlage von NPL-020 verstärkt)
<b>SUB NPT 56 mm</b>	Seitliche Stahlbefestigungslaschen (NPT-140, NPT-040, NPT-150)
<b>NPW-065</b>	Zusätzliche Styroporeinlage für Kästen 180, 220, 250 ohne ISG – kostenlos (auf Wunsch des Kunden)
<b>NPW-140 L/P</b>	Styroporeinlage für die Kastenseitenwand 180
<b>NPW-090 L/P</b>	Styroporeinlage für die Kastenseitenwand 220
<b>NPW-160 L/P</b>	Styroporeinlage für die Kastenseitenwand 250
<b>Endstücke für RFS</b>	In einem Winkel von 5 Grad - kostenlos (auf Wunsch des Kunden)
<b>Winkelschnitt der PVC RFS</b>	Kostenlos (auf Wunsch des Kunden)

## Mehrpriese

<b>Panzer</b>	PA 39 Stahl Anthrazit DB703 (24)	5%
	Dekorbeschichtung der PA 39 (nur Farbe 42 Woodec Turner-Eiche) *	50%
<b>Revisionsklappe</b>	Dekorbeschichtung - Liste der Dekorfarben siehe Katalogumschlag	3%
<b>Kasten</b>	Kastenvergrößerung	5%
<b>Endleiste</b>	Lackiert: dunkelbeige (04), hellgrau (07), grün (13), cremeweiß (15), bordeaux (19), schwarz(20), stahlolive (26), basaltgrau (27)	5%
	Lackiert nach RAL	10%
	Dekorbeschichtung der Endleiste (nur Farbe 42 Woodec Turner-Eiche) *	5%
<b>Führungsschienen PCV NPR-020</b>	Dekorbeschichtung der Führungsschienen - Liste der Dekorfarben siehe Katalogumschlag	8%
<b>Führungsschiene</b>	Führungsschienen-Verlängerung	6,60€/lfm
<b>Gurtwickler 11m</b>	Betrifft Rollladen über 240 cm Höhe (auf Kundenwunsch - weiß oder braun)	6,88€/St.
<b>WSP GW / WSP GZ</b>	Kastenarmierung aus Stahl oben bei Kästen ohne ISG innen od. außen NPT-020	3,40€/lfm
<b>WSP D</b>	Kastenarmierung aus Stahl unten bei Kästen ohne ISG NPT-010	6,38€/lfm
<b>PURS</b>	Komprimband PURS 10 x 2 mm x 12,5 lfm	7,20€/St.
<b>Putzleiste innen/außen</b>	In den Farben - weiß (NPL-010-02), hellbraun (NPL-010-09), dunkelbraun (NPL-010-08), anthrazit (NPL-010-23)	2,75€/lfm
<b>SUB NPT 30 mm L/P</b>	Seitliche Befestigungslasche (NPT-120, NPT-030, NPT-130)	12,10€/Satz
<b>SKM NPT-050</b>	Stahlmontageanker	0,55€/St.
<b>Führungsschiene ALU NPR-040**</b>	Lackiert: silber(01), weiß(02), grau(03), beige(05), dunkelbraun(08), hellbraun(09), elfenbein(16), anthrazit(23)	13,20€/lfm
	Lackiert: dunkelbeige (04), hellgrau (07), grün (13), cremeweiß (15), bordeaux (19), schwarz(20), stahlolive (26), basaltgrau (27)	15,95€/lfm
	Lackiert nach RAL	18,70€/lfm
	Dekorbeschichtung der Führungsschienen - Liste der Dekorfarben siehe Katalogumschlag (außer quarzgrau (61))	17,05€/lfm
<b>NPD-090</b>	Endstück für Führungsschienenennut von Rollladenpanzer NPR-010 und NPR-020 weiß	1,38€/lfm
	Dekorbeschichtung des Endstücks für Führungsschienenennut von Rollladenpanzer NPR-010, NPR-020	3,03€/lfm
<b>NPD-080</b>	Endstück für Führungsschienenennut von Insektenschutzgitter NPR-010 und NPR-030 weiß	1,38€/lfm
	Dekorbeschichtung des Endstücks für Führungsschienenennut von Insektenschutzgitter NPR-010, NPR-030	3,03€/lfm
<b>NPD-010 L/P</b>	Blendkappe für den Kasten 180	1,38€/Satz
<b>NPD-020 L/P</b>	Blendkappe für den Kasten 220	1,38€/Satz
<b>NPD-030 L/P</b>	Blendkappe für den Kasten 250	1,38€/Satz
<b>NPD-110</b>	Blende zur Abdeckung der Verbindung von zwei Kästen 180 stimmseitig	1,10€/St.
<b>NPD-150</b>	Blende zur Abdeckung der Verbindung von zwei Kästen 220 stimmseitig	1,10€/St.
<b>NPD-100</b>	Blende zur Abdeckung der Verbindung von zwei Kästen 250 stimmseitig	1,10€/St.
<b>NPD-120</b>	Blende zur Abdeckung der Verbindung von zwei Kästen 180, 250 unten	0,83€/St.
<b>NPD 160</b>	Blende zur Abdeckung der Verbindung von zwei Kästen 220 unten	0,83€/St.
<b>NPTK - 010</b>	Statik-Konsole für den Kasten 220 ohne untere Verstärkung	16,50€/St.
<b>NPTK - 020</b>	Statik-Konsole für den Kasten 220 mit unterer Verstärkung	16,50€/St.
<b>NPTK - 030</b>	Statik-Konsole für den Kasten 180 ohne untere Verstärkung	16,50€/St.
<b>NPTK - 040</b>	Statik-Konsole für den Kasten 180 mit unterer Verstärkung	16,50€/St.
<b>NPTK - 050</b>	Statik-Konsole für den Kasten 250 ohne untere Verstärkung	16,50€/St.
<b>NPTK - 060</b>	Statik-Konsole für den Kasten 250 mit unterer Verstärkung	16,50€/St.
<b>Kastenverbreiterung &lt; 5,5cm*</b>	Kastenverbreiterung bis 5,5cm (Kastenseitendeckel aus weißem Plexiglas mit einer Dicke von 5 mm)	27,50€/St.
<b>Kastenverbreiterung ≥ 5,5cm</b>	Kastenverbreiterung von 5,5cm	27,50€/St.
<b>PGS-31 B</b>	Vertiefung des Kastens 220/250, 31 mm, weiß	6,80€/lfm
<b>PGS-31 B+D</b>	Vertiefung des Kastens 220/250, 31 mm, weiß + Dekor	8,08€/lfm
<b>PGS-31 D</b>	Vertiefung des Kastens 220/250, 31 mm, Dekor	9,35€/lfm
<b>PGS-62 B</b>	Vertiefung des Kastens 220/250, 62 mm, weiß	13,60€/lfm
<b>PGS-62 B+D</b>	Vertiefung des Kastens 220/250, 62 mm, weiß + Dekor	16,15€/lfm
<b>PGS-62 D</b>	Vertiefung des Kastens 220/250, 62 mm, Dekor	18,70€/lfm

Zusätzliche Ausstattung - Seite 6.17, Antriebe - Seite 6.1, Die Farben 04, 07, 13, 15, 19, 20, 26, 27 und RAL - Farben gemäß RAL - Tabelle - der Realisierungstermin beträgt bis 15 Werktage. Bei den nicht gängigen RAL-Farben wird ein individueller Abgleich unterbreitet.

\* - Der Realisierungstermin beträgt bis 15 Werktage.

\*\* - In der Farbe der Führungsschiene anders als 02, Kastenrand (NPS-100) furniert (Furnierleiste - Umschlag) - im Preis des Rollladens enthalten. Wenn für den NPS-100 keine Farbe angegeben ist, wird die Farbe 02 verwendet.

# AUFSATZROLLLADENSYSTEM – TP1000K<sup>®</sup> MIT INSEKTENSCHUTZGITTER

## WICKLUNGEN IN DEN EINZELNEN GRÖßEN DER PVC-KÄSTEN

### Panzer PA-39 i PA-45 (arretiert)

Breite von ISG: 0,55-1,8 m, maximale Fläche: 4,5 m<sup>2</sup>

Kastenstyp	Maximale Höhe des Rolladens einschließlich Kasten	Maximale Höhe des Rolladens einschließlich Kasten bei Anwendung eines automatischen Riegel [cm]	Maximale Höhe des Rolladens einschließlich Kasten bei Anwendung einer Hochschiebesicherung [cm]	Maximale Höhe des Rolladens einschließlich Kasten	Maximale Höhe des Rolladens einschließlich Kasten bei Anwendung eines automatischen Riegel [cm]	Maximale Höhe des Rolladens einschließlich Kasten bei Anwendung einer Hochschiebesicherung [cm]	Maximale Höhe des Rolladens einschließlich Kasten	Maximale Höhe des Rolladens einschließlich Kasten bei Anwendung eines automatischen Riegel [cm]	Maximale Höhe des Rolladens einschließlich Kasten bei Anwendung einer Hochschiebesicherung [cm]
<b>PVC</b>	<b>PA-39</b> ø 40+PZ50	<b>PA-39</b> ø 40-rygiel	<b>PA-39</b> ø 40-WB.	<b>PA-39</b> ø 60+PZ70	<b>PA-39</b> ø 60-rygiel	<b>PA-39</b> ø 60-WB	<b>PA-45</b> ø 60+PZ70	<b>PA-45</b> ø 60-rygiel	<b>PA-45</b> ø 60-WB
<b>180 mm</b>	168 / 162*	168 / 162*	168 / 162*	150 / 138*	158 / 138*	161 / 138*	120	120	124
<b>220 mm</b>	230 / 220*	212 / 212*	212 / 212*	212 / 197*	204 / 197*	204 / 197*	173	173	137
<b>250 mm</b>	265 / 265*	265 / 265*	265 / 265*	265 / 265*	265 / 265*	265 / 265*	265	265	265
<b>180 mm +Statikkonsole</b>	168 / 162*	168 / 162*	168 / 162*	150 / 138*	158 / 138*	161 / 138*	120	120	124
<b>220 mm +Statikkonsole</b>	230 / 220*	212 / 212*	212 / 212*	212 / 197*	204 / 197*	204 / 201*	173	173	137
<b>250 mm +Statikkonsole</b>	265 / 265*	265 / 265*	265 / 265*	265 / 265*	265 / 265*	265 / 265*	265	265	265
<b>180 mm+Zusätzliche Styroporeinlage</b>	168 / 162*	168 / 162*	168 / 162*	150 / 138*	158 / 138*	161 / 138*	120	120	124
<b>220 mm+Zusätzliche Styroporeinlage</b>	230 / 220*	212 / 212*	212 / 212*	212 / 197*	204 / 197*	204 / 197*	173	173	137
<b>250 mm+Zusätzliche Styroporeinlage</b>	265 / 265*	265 / 265*	265 / 265*	265 / 265*	265 / 265*	265 / 265*	265	265	265

\* - mit einem Sternchen gekennzeichnete Werte beziehen sich auf den Panzer mit Furnier 42 Woodec Turner-Eiche.

**Achtung!** Bei einer Breite des Rolladens von mehr als 2 m. ist ø 60 zu verwenden. Bei einer Breite von mehr als 2 m sollte die Armierung WSP-D berücksichtigt werden. Zu jedem Rolladen sollte die Verankerung (Stalontageanker-NPT-050) berücksichtigt werden, erst 40 cm vom Seitendeckel, dann je 50 cm. Minimale Breite des Rolladens mit ISG. und Bremssystem beträgt 67 cm. Zum Rolladen bei einer Breite von über 1,80 m sollte die Statikkonsole berücksichtigt werden. PZ - Adapterring zur Vergrößerung der Stahlwelle von ø40 auf ø50 oder von ø60 auf ø70.

Kastenstyp	Kastenshöhe	Kastenstiefe	Max. Tiefe des Fensterrahmens					
			Revision von unten	Revision von unten +31	Revision von unten +62	Revision von vorne	Revision von vorne +31	Revision von vorne +62
PSK-180	180 mm	255 mm	80 mm	-	-	188 mm	-	-
PSK-220	220 mm	255 mm	80 mm	111 mm	142 mm	188 mm	219 mm	250 mm
PSK-250	250 mm	255 mm	80 mm	111 mm	142 mm	188 mm	219 mm	250 mm

# AUFSATZROLLLADENSYSYSTEM – TP1000K<sup>®</sup> MIT INSEKTENSCHUTZGITTER

## Standardausstattung

<b>Panzer</b>	Alle lieferbare Farben von PA 39 (außer der Farbe Stahl Anthrazit DB703 (24), Woodec Turner-Eiche (42)), PA 45 - ohne Aufpreis
<b>Endleiste</b>	Silber (01), weiß (02), grau (03), hellbeige (05), dunkelbraun (08), hellbraun (09), elfenbein (16), anthrazit (23)
	Anschlagstopper
	Dekorbeschichtung der Endleiste - Liste der Dekorfarben siehe Katalogumschlag (außer der Farbe 42 Woodec Turner-Eiche)
<b>Gurtwickler</b>	Weiß oder braun (auf Wunsch des Kunden) - 5 lfm (bis Rollladenhöhe 240 cm, bis 12 kg)
<b>Adapter NPS-011,NPS-010</b>	Adapterprofil universal KLIK (bis 180 cm Breite) oder einschiebbar (durch Einlage von NPL-020 verstärkt)
<b>SUB NPT 56 mm</b>	Seitliche Stahlbefestigungsglaschen (NPT-140, NPT-040, NPT-150)
<b>NPW-075</b>	Zusätzliche Styroporeinlage für Kasten mit ISG – kostenlos (auf Wunsch des Kunden)
<b>NPW-150L/P</b>	Styroporeinlage für die Kastenseitenwand 180 mit Insektenschutz
<b>NPW-100L/P</b>	Styroporeinlage für die Kastenseitenwand 220 mit Insektenschutz
<b>NPW-170L/P</b>	Styroporeinlage für die Kastenseitenwand 250 mit Insektenschutz
<b>Endstücke für RFS</b>	In einem Winkel von 5 Grad - kostenlos (auf Wunsch des Kunden)
<b>Winkelschnitt der PVC RFS</b>	Kostenlos (auf Wunsch des Kunden)

## Mehrpreise

<b>Panzer</b>	PA 39 Stahl Anthrazit DB703 (24)	5%
	Dekorbeschichtung der PA 39 (nur Farbe 42 Woodec Turner-Eiche) *	50%
<b>Revisionsklappe</b>	Dekorbeschichtung - Liste der Dekorfarben siehe Katalogumschlag	3%
<b>Kasten</b>	Kastenvergrößerung	5%
<b>Endleiste</b>	Lackiert: dunkelbeige (04), hellgrau (07), grün (13), cremeweiß (15), bordeaux (19), schwarz(20), stahlolive (26), basaltgrau (27)	5%
	Lackiert nach RAL	10%
	Dekorbeschichtung der Endleiste (nur Farbe 42 Woodec Turner-Eiche) *	5%
<b>Führungsschienen PCV NPR-010</b>	Dekorbeschichtung der Führungsschienen - Liste der Dekorfarben siehe Katalogumschlag	8%
<b>Führungsschiene</b>	Führungsschienen-Verlängerung	6,60€/lfm
<b>Gurtwickler 11m</b>	Betrifft Rollladen über 240 cm Höhe (auf Kundenwunsch - weiß oder braun)	6,88€/St.
<b>WSP GW / WSP GZ / WSP DM</b>	Kastenamierung aus Stahl oben bei Kasten ohne ISG innen od. außen und unten bei Kasten mit ISG NPT-020	3,40€/lfm
<b>PURS</b>	Komriband PURS 10 x 2 mm x 12,5 lfm	7,20€/St.
<b>Putzleiste innen/außen</b>	In den Farben - weiß (NPL-010-02), hellbraun (NPL-010-09), dunkelbraun (NPL-010-08), anthrazit (NPL-010-23)	2,75€/lfm
<b>SUB NPT 30 mm L/P</b>	Seitliche Befestigungsglasche (NPT-120, NPT-030, NPT-130)	12,10€/Satz
<b>SKM NPT-050</b>	Stahlmontageanker	0,55€/St.
	Lackiert: silber(01), weiß(02), grau(03), beige(05), dunkelbraun(08), hellbraun(09), elfenbein(16), anthrazit(23)	19,25€/lfm
	Lackiert: dunkelbeige (04), hellgrau (07), grün (13), cremeweiß (15), bordeaux (19), schwarz(20), stahlolive (26), basaltgrau (27)	22,00€/lfm
	Lackiert nach RAL	24,75€/lfm
<b>Führungsschiene ALU für ISG NPR-050**</b>	Dekorbeschichtung der Führungsschienen - Liste der Dekorfarben siehe Katalogumschlag (außer quarzgrau (61))	22,55€/lfm
	Endstück für Führungsschienenennut von Rollladenpanzer NPR-010 und NPR-020 weiß	1,38€/lfm
<b>NPD-090</b>	Dekorbeschichtung des Endstücks für Führungsschienenennut von Rollladenpanzer NPR-010, NPR-020	3,03€/lfm
	Endstück für Führungsschienenennut von Insektenschutzgitter NPR-010 und NPR-030 weiß	1,38€/lfm
<b>NPD-080</b>	Dekorbeschichtung des Endstücks für Führungsschienenennut von Insektenschutzgitter NPR-010, NPR-030	3,03€/lfm
	<b>NPD-010 L/P</b>	Blendkappe für den Kasten 180
<b>NPD-020 L/P</b>	Blendkappe für den Kasten 220	1,38€/Satz
<b>NPD-030 L/P</b>	Blendkappe für den Kasten 250	1,38€/Satz
<b>NPD-110</b>	Blende zur Abdeckung der Verbindung von zwei Kästen 180 stirnseitig	1,10€/St.
<b>NPD-150</b>	Blende zur Abdeckung der Verbindung von zwei Kästen 220 stirnseitig	1,10€/St.
<b>NPD-100</b>	Blende zur Abdeckung der Verbindung von zwei Kästen 250 stirnseitig	1,10€/St.
<b>NPD 120</b>	Blende zur Abdeckung der Verbindung von zwei Kästen 180, 250 unten	0,83€/St.
<b>NPD 160</b>	Blende zur Abdeckung der Verbindung von zwei Kästen 220 unten	0,83€/St.
<b>NPTK - 010</b>	Statik-Konsole für den Kasten 220 ohne untere Verstärkung	16,50€/St.
<b>NPTK - 020</b>	Statik-Konsole für den Kasten 220 mit unterer Verstärkung	16,50€/St.
<b>NPTK - 030</b>	Statik-Konsole für den Kasten 180 ohne untere Verstärkung	16,50€/St.
<b>NPTK - 040</b>	Statik-Konsole für den Kasten 180 mit unterer Verstärkung	16,50€/St.
<b>NPTK - 050</b>	Statik-Konsole für den Kasten 250 ohne untere Verstärkung	16,50€/St.
<b>NPTK - 060</b>	Statik-Konsole für den Kasten 250 mit unterer Verstärkung	16,50€/St.
<b>Insektenschutzgitter</b>	Insektengaze in den Farben: grau (03), schwarz (20)	88 €/St.
	Endleiste in den Farben: silber(01), weiß(02), grau(03), beige(05), dunkelbraun(08), braun(09), elfenbein(16), anthrazit(23)	
<b>Endliste für Insektenschutzgitter</b>	Lackiert: dunkelbeige (04), hellgrau (07), grün (13), cremeweiß (15), bordeaux (19), schwarz(20), stahlolive (26), basaltgrau (27)	5%
	Lackiert nach RAL	10%
<b>Kastenverbreiterung &lt; 5,5cm*</b>	Kastenverbreiterung bis 5,5cm (Kastenseitendeckel aus weißem Plexiglas mit einer Dicke von 5 mm)	27,50€/St.
<b>Kastenverbreiterung ≥ 5,5cm</b>	Kastenverbreiterung von 5,5cm	27,50€/St.
<b>PGS-31 B</b>	Vertiefung des Kastens 220/250, 31 mm, weiß	6,80€/lfm
<b>PGS-31 B+D</b>	Vertiefung des Kastens 220/250, 31 mm, weiß + Dekor	8,08€/lfm
<b>PGS-31 D</b>	Vertiefung des Kastens 220/250, 31 mm, Dekor	9,35€/lfm
<b>PGS-62 B</b>	Vertiefung des Kastens 220/250, 62 mm, weiß	13,60€/lfm
<b>PGS-62 B+D</b>	Vertiefung des Kastens 220/250, 62 mm, weiß + Dekor	16,15€/lfm
<b>PGS-62 D</b>	Vertiefung des Kastens 220/250, 62 mm, Dekor	18,70€/lfm

Zusätzliche Ausstattung - Seite 6.17. Antriebe - Seite 6.1. Die Farben 04, 07, 13, 15, 19, 20, 26, 27 und RAL - Farben gemäß RAL - Farben in der Tabelle - der Realisierungstermin beträgt bis 15 Werktage. Bei den nicht gängigen RAL-Farben wird ein individueller Abgabetermin unterbreitet.

\* - Der Realisierungstermin beträgt bis 15 Werktage.

\*\* - In der Farbe der Führungsschiene anders als 02, Kastenrand (NPS-100) furniert (Furnierleiste - Umschlag) - im Preis des Rollladens enthalten. Wenn für den NPS-100 keine Farbe angegeben ist, wird die Farbe 02 verwendet.

# AUFSATZROLLADENSYSYSTEM – MX1200®

## WICKLUNGEN IN DEN EINZELNEN GRÖßEN DER PVC-KÄSTEN

### Panzer PA-39, PA-45 (arretiert)

Kastentyp	Breite 0,35 – 2 m, max. Fläche 6,5 m <sup>2</sup>			Breite 0,35 – 2,5 m, max. Fläche 6,5 m <sup>2</sup>			Breite 0,35 – 3 m, max. Fläche 6,5 m <sup>2</sup>		
	Max. Höhe des Rollladens inkl. Kasten			Max. Höhe des Rollladens inkl. Kasten			Max. Höhe des Rollladens inkl. Kasten		
		mit automatischem Riegel. (cm)	mit Hochschiebesicherung (cm)		mit automatischem Riegel. (cm)	mit Hochschiebesicherung (cm)		mit automatischem Riegel. (cm)	mit Hochschiebesicherung (cm)
<b>PVC</b>	PA-39 ø 40+PZ50	PA-39 ø 40-rygiel	PA-39 ø 40-WB.	PA-39 ø 60+PZ70	PA-39 ø 60-rygiel	PA-39 ø 60-WB	PA-45 ø 60+PZ70	PA-45 ø 60-rygiel	PA-45 ø 60-WB
<b>160 mm</b>	202 / 176*	198 / 176*	202 / 176*	194 / 153*	190 / 153*	187 / 153*	163	163	158
<b>160 mm +Statikkonsole</b>	198 / 164*	198 / 164*	195 / 164*	187 / 145*	175 / 145*	187 / 145*	136	136	140
<b>160 mm+Zusätzliche Styroporeinlage</b>	101 / 75*	101 / 75*	101 / 75*	85 / 64*	85 / 64*	81 / 64*	59	59	59
<b>200 mm</b>	343 / 316*	335 / 312*	347 / 316*	344 / 308*	344 / 300*	339 / 293*	279	279	270
<b>200 mm z +Statikkonsole</b>	300 / 293*	300 / 293*	339 / 293*	331 / 281*	331 / 281*	316 / 281*	226	226	226
<b>200 mm+Zusätzliche Styroporeinlage</b>	206 / 172*	206 / 168*	206 / 172*	195 / 153*	195 / 153*	195 / 153*	162	162	153

\* - mit einem Sternchen gekennzeichnete Werte beziehen sich auf den Panzer mit Furnier 42 Woodec Turner-Eiche.

**Achtung!** Bei einer Breite des Rollladens von mehr als 2 m. ist ø 60 zu verwenden.  
 Zu jedem Rollladen sollte die Verankerung berücksichtigt werden, erst 40 cm vom Seitendeckel, dann je 50 cm.  
 PZ - Adapterring zur Vergrößerung der Stahlwelle von ø40 auf ø50 oder von ø60 auf ø70.  
 Zum Rollladen bei einer Breite von über 1,80 m sollte die Statikkonsole berücksichtigt werden.  
 Das MX1200 System für MONOBLOCK Fenster ist nur mit dem Kasten 200 mm erhältlich.

Max. Tiefe des Fensterrahmens 180 mm

Kastentyp	Kastenshöhe	Kastenstiefe
PSK-160	160 mm	212 mm
PSK-200	200 mm	254 mm

### Standardausstattung

<b>Panzer</b>	Alle lieferbare Farben von PA 39 (außer der Farbe Stahl Anthrazit DB703 (24), Woodec Turner-Eiche (42)), PA 45 - ohne Aufpreis
<b>Endleiste</b>	Silber (01), weiß (02), grau (03), hellbeige (05), dunkelbraun (08), hellbraun (09), elfenbein (16), anthrazit (23)
	Anschlagstopper
	Dekorbeschichtung der Endleiste - Liste der Dekorfarben siehe Katalogumschlag (außer der Farbe 42 Woodec Turner-Eiche)
<b>Gurtwickler</b>	Weiß oder braun (auf Wunsch des Kunden) - 5 lfm (bis Rollladenhöhe 240 cm, bis 12 kg)
<b>Adapter NRS-010, NRS-110</b>	Adapterprofil universal
<b>SUB</b>	Seitliche Stahlbefestigungsglaschen (NRT-020 L/P., NRT-030, NRT-040 L/P)
<b>Endstücke für RFS</b>	In einem Winkel von 5 Grad - kostenlos (auf Wunsch des Kunden)
<b>Winkelschnitt der PVC RFS</b>	Kostenlos (auf Wunsch des Kunden)
<b>Blendkappen für Seitendeckel</b>	NRD-020 für den Kasten 160mm / NRD-030 für den Kasten 200mm

### Mehrpriese

<b>Panzer</b>	PA 39 Stahl Anthrazit DB703 (24)	5%
	Dekorbesichtung der PA 39 (nur Farbe 42 Woodec Turner-Eiche) *	50%
<b>Kasten</b>	Kastenvergrößerung	5%
<b>Endleiste</b>	Lackiert dunkelbeige (04), hellgrau (07), grün (13), cremeweiß (15), bordeaux (19), schwarz(20), stahlolive (26), basaltgrau (27)	5%
	Lackiert nach RAL	10%
	Dekorbesichtung der Endleiste (nur Farbe 42 Woodec Turner-Eiche) *	5%
<b>Führungsschienen</b>	Dekorbesichtung der Führungsschienen - Liste der Dekorfarben siehe Katalogumschlag	8%
<b>Gurtwickler 11m</b>	Betrifft Rollladen über 240 cm Höhe (auf Kundenwunsch - weiß oder braun)	6,88€/St.
<b>SKM NPT-050</b>	Stahlmontageanker	0,55€/St.
<b>NRW-040/080/050</b>	Zusätzliche Styroporeinlage für Kasten 160, 200, 200 mit Halterung	4,40€/lfm
<b>NRTK-010</b>	Statikkonsole für den Kasten 160	13,75€/St.
<b>NRTK-030</b>	Statikkonsole für den Kasten 200	13,75€/St.
<b>Putzleiste außen</b>	In den Farben - weiß (LT-02), hellbraun (LT-09), dunkelbraun (LT-08), anthrazit (LT-23)	2,75€/lfm
<b>PURS</b>	Kompriband PURS 10 x 2 mm x 12,5 lfm	7,20€/St.

\* - Der Realisierungstermin beträgt bis 15 Werktage.

Zusätzliche Ausstattung - Seite 6.17. Antriebe - Seite 6.1.

Die Farben 04, 07, 13, 15, 19, 20, 26, 27 und RAL - Farben gemäß RAL - Tabelle - der Realisierungstermin beträgt bis 15 Werktage.

Bei den nicht gängigen RAL-Farben wir ein individueller Abgebot unterbreitet.

# AUFSATZROLLADEN - SN5000®

## WICKLUNGEN IN DEN EINZELNEN KÄSTEN

### Wicklungstabelle von SN5000® ohne Insektenschutzgitter

Panzer PA-39, PA-45, PA-52 (arretiert) / ZF3000

Breite: 0,35-3m, max. Fläche 6,5m² - PA-39, PA-45

Breite: 0,35-3,7m, max. Fläche 8,0m² - PA-52

Breite: 0,67-4,5m, max. Fläche 16,0m² - ZF3000

Kastentyp	Max. Höhe des Rollladens einschl. Kasten						
	bei Anwendung der Hochschlebeschütten (cm)		bei Anwendung der Hochschlebeschütten (cm)		bei Anwendung der Hochschlebeschütten (cm)		bei Raffstoren ZF3000 (cm)
EPS	PA-39 ø60+PZ70, ø60+rygiel	PA-39 ø 60-WB	PA-45 ø60+PZ70, ø60+rygiel	PA-45 ø 60-WB	PA-52 ø 60+PZ70	PA-52 ø 60-WB	C80 Z90
300 mm	411	399	352	338	239	260	187/307
365 mm	411	399	352	338	239	260	187/307

Kastentyp	Kastenhöhe	Kastentiefe
PSK-300	309 mm	300 mm
PSK-365	309 mm	365 mm

### Wicklungstabelle von SN5000® mit Insektenschutzgitter

Panzer PA-39, PA-45, PA-52 (arretiert)

Breite: 0,67-1,8m, max. Fläche 4,5m²

Kastentyp	Max. Höhe des Rollladens einschl. Kasten					
	bei Anwendung der Hochschlebeschütten (cm)		bei Anwendung der Hochschlebeschütten (cm)		bei Anwendung der Hochschlebeschütten (cm)	
EPS	PA-39 ø60+PZ70, ø60+rygiel	PA-39 ø 60-WB	PA-45 ø60+PZ70, ø60+rygiel	PA-45 ø 60-WB	PA-52 ø 60+PZ70	PA-52 ø 60-WB
300 mm	250	250	250	250	249	239
365 mm	250	250	250	250	249	239

Kastentyp	Max. Tiefe des Fensterrahmen		
	Revision innen	Revision außen	Raffstore
PSK-300	90 mm	195 mm	150 mm
PSK-365	90 mm	255 mm	210 mm

Achtung: Min. Breite des Rollladens mit ISG und einem Bremssystem beträgt 67cm. Zu den Rollladens mit Panzer PA-39, PA-45, PA-52, bei eine Breite von über 1,8m sollte die Statikkonsole berücksichtigt werden. Bei Kästen mit Raffstoren wird es empfohlen die Statikkonsole bei Breite über 1,5m anzuwenden.

### Standardausstattung

<b>Panzer</b>	Alle lieferbare Farben von PA 39 (außer der Farbe Stahl Anthrazit DB703 (24), Woodec Turner-Eiche (42)), PA 45, PA 52 - ohne Aufpreis
<b>Endleiste*,**</b>	Silber (01), weiß (02), grau (03), beige (05), dunkelbraun (08), hellbraun (09), elfenbein (16), anthrazit (23) Anschlagstopper Dekorbeschichtung der Endleiste - Dekorfarben: 10, 12, 18, 30, 48, 97 (andere Dekorfarben - Realisierungstermin bis 15 Werktagen)
<b>Endleiste***</b>	Stahlanthrazit (DB703), anthrazit (7016), hellgrau (7035), schwarz (9005) silber (9006), graualuminium (9007), weiß (9016), beige (VSR 240), olivgrün (VSR780)
<b>Gurtwickler*</b>	Weiß, braun oder anthrazit auf Wunsch des Kunden 5 lfm (bis Höhe 240cm, bis Gewicht 12 Kg)
<b>SUB</b>	Seitliche Befestigungsglasche (RST-020, RST-030, RST-040, RST-050) - abhängig vom Kasten
<b>Putzleiste außen**,**</b>	Weiß (02)
<b>Putzleiste außen***</b>	Silber (01), weiß (02), grau (03), hellbeige (05), dunkelbraun (08), hellbraun (09), elfenbein (16), anthrazit (23)
<b>Endstücke für RFS</b>	mit Winkel 5 Grad - kostenlos (auf Wunsch des Kunden)
<b>Winkelschnitt der RFS</b>	kostenlos (auf Wunsch des Kunden)
<b>Verpackung</b>	Verpackung in steifer Karton (Kasten gepackt in Karton, RFS gepackt in Luftpolsterfolie)

### Mehrpreise

<b>Panzer</b>	PA 39 Stahl Anthrazit DB703 (24)	5%
<b>Kasten</b>	Kastenvergrößerung (Kasten 309x365)	5%
<b>POS SN5000 7CM*</b>	Kastenverbreiterung um 7cm	49€/Satz
<b>POS SN5000 10CM*</b>	Kastenverbreiterung um 10cm	59,50€/Satz
<b>RSS-080 L/P</b>	Isolierung der Kastenblende	19,25€/Satz
<b>Revisionsklappe**</b>	Dekorbeschichtung der Revisionsklappe - Dekorfarben: 10, 12, 18, 30, 48, 97 (andere Dekorfarben - Realisierungstermin bis 15 Werktagen)	3%
<b>F-USG-A***</b>	Automatische Halterung der Oberschiene	1,63€/St.
<b>Endleiste*,**</b>	Lackiert: dunkelbeige (04), hellgrau (07), grün (13), cremeweiß (15), bordeaux (19), schwarz (20), stahlolive (26), basaltgrau (27) Lackiert nach RAL	5% 10%
<b>RST-010*</b>	Stahlverstärkung des Abrollprofils	7,15€/lfm
<b>Führungsschiene</b>	Dekorbeschichtung der Führungsschienen - Dekorfarben: 10, 12, 18, 30, 48, 97 (andere Dekorfarben - Realisierungstermin bis 15 Werktagen) Führungsschienen-Verlängerung	3% 22€/lfm
<b>Gurtwickler 11m*</b>	Es betrifft Rollläden mit Höhe über 240cm (auf Wunsch des Kunden - weiß oder braun)	6,88€/St.
<b>RSTK-010*</b>	Statikkonsole des Kastens 300, 365	72,60€/St.
<b>RSTK-020, RSTK-030**,***</b>	Statikkonsole des Kastens 300, 365	81,40€/St.
<b>Putzleiste außen**,**</b>	Dekorbeschichtung der Putzleiste außen - Dekorfarben: 10, 12, 18, 30, 48, 97 (andere Dekorfarben - Realisierungstermin bis 15 Werktagen)	3%
<b>Putzleiste außen***</b>	Lackiert: dunkelbeige (04), hellgrau (07), grün (13), cremeweiß (15), bordeaux (19), schwarz (20), stahlolive (26), basaltgrau (27) Stahlanthrazit (DB703), anthrazit (7016), hellgrau (7035), silber (9006), graualuminium (9007), weiß (9016), beige (VSR 240), olivgrün (VSR780) Lackiert nach RAL	15% 30%
<b>RSC-350*</b>	Verlängerung der Putzleiste innen um 15cm	8,25€/lfm
<b>Insektenschutzgitter*,**</b>	ISG-Gitter: grau (03), schwarz (20) Endleiste in Farben: Silber (01), weiß (02), grau (03), beige (05), dunkelbraun (08), hellbraun (09), elfenbein (16), anthrazit (23)	243€/St.
<b>Endleiste für ISG</b>	Lackiert: dunkelbeige (04), hellgrau (07), grün (13), cremeweiß (15), bordeaux (19), schwarz (20), stahlolive (26), basaltgrau (27)	5%
<b>(Zuschlag für ein Stück ISG)</b>	Lackiert nach RAL	10%

\* - Es betrifft nur SN5000 MS RI  
\*\* - Es betrifft nur SN5000 MS RA  
\*\*\* - Es betrifft nur SN5000 MS RS

Zusätzliche Ausstattung - S. 6.17. Antriebe - S. 6.1. Farben 04, 07, 13, 15, 19, 20, 26, 27 und lackiert nach RAL - Realisierungstermin bis 15 Werktagen. Bei den nicht gängigen RAL-Farben wird ein individueller Angebot unterbreitet.

## ZUSÄTZLICHE LÖSUNGEN (nicht standardmäßig) FÜR AUFSATZROLLLADEN TL1000®

(Individuelles Angebot und Auftrag auf eindeutigen Kundenwunsch)



AUFSATZROLLLADEN TL1000 MIT KASTENVERBREITERUNG  
Min. Breite der Verbreiterung - 5,5 cm  
Unterhalb 5,5 cm gibt es die Kastenverbreiterung mit zulaufendem  
Plexiglas, in dem kein Motor einzubauen ist.



AUFSATZROLLLADEN TL1000 MIT LÜFTUNGSSCHLITZE  
gefertigt nach dem vom Kunden angegebenen Mass

# FÜHRUNGSSCHIENEN FÜR AUFSATZROLLADEN

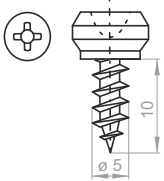
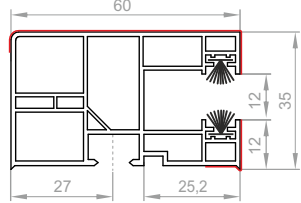
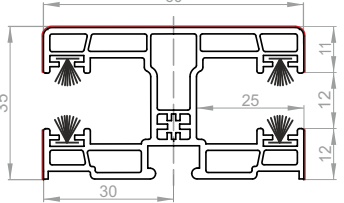
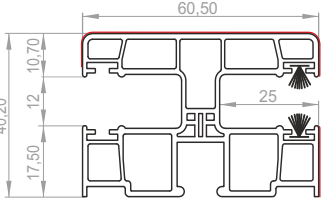
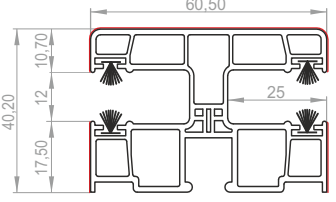
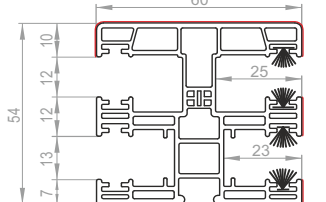
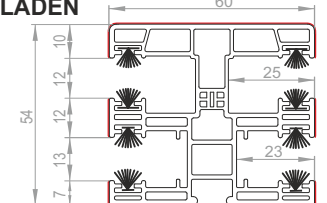
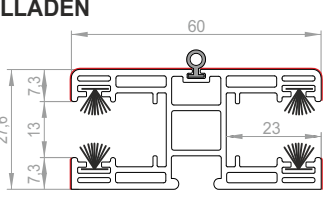
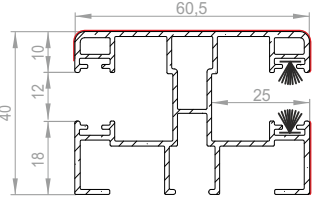
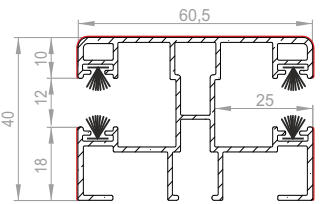
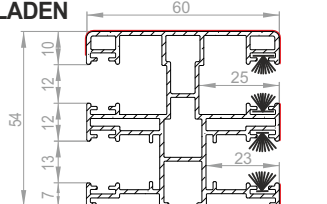
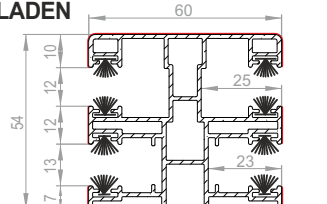
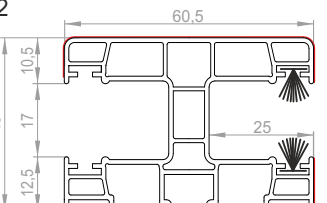
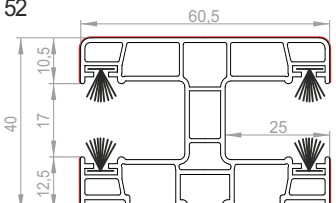
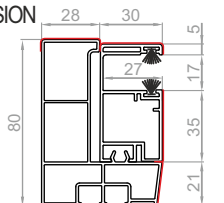
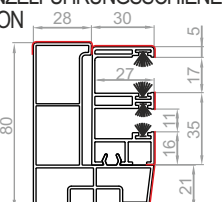
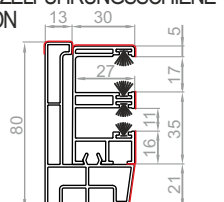
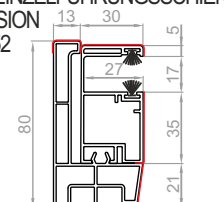
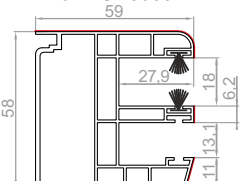
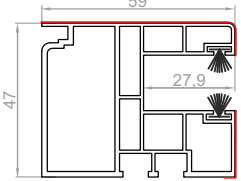
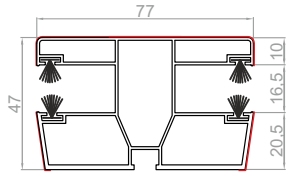
<p><b>MONTAGESCHRAUBE FÜR PVC-FÜHRUNGSSCHIENEN</b></p>  <p>Kasten PVC – auf den Fensterrahmen zu montieren</p>	<p><b>EINZELNE FÜHRUNGSSCHIENE RK 16 - CC1000, TL1000 ROLLADEN</b></p> 	<p><b>DOPPELTE FÜHRUNGSSCHIENE RK 18 - CC1000, TL1000 ROLLADEN</b></p> 
<p><b>EINZELNE FÜHRUNGSSCHIENE NPR-020 - TP1000K ROLLADEN</b></p> 	<p><b>DOPPELTE FÜHRUNGSSCHIENE NPR-020 - TP1000K ROLLADEN</b></p> 	<p><b>EINZELNE FÜHRUNGSSCHIENE FÜR ISG NPR-010 - TP1000K ROLLADEN</b></p> 
<p><b>DOPPELTE FÜHRUNGSSCHIENE FÜR ISG NPR-010 - TP1000K ROLLADEN</b></p> 	<p><b>FÜHRUNGSSCHIENE FÜR ISG BEI TEILUNGEN NPR -030 - TP1000K ROLLADEN</b></p> 	<p><b>EINZELNE ALU-FÜHRUNGSSCHIENE NPR-040 - TP1000K ROLLADEN</b></p> 
<p><b>DOPPELTE ALU-FÜHRUNGSSCHIENE NPR-040 - TP1000K ROLLADEN</b></p> 	<p><b>EINZELNE ALU-FÜHRUNGSSCHIENE FÜR ISG NPR-050 - TP1000K ROLLADEN</b></p> 	<p><b>DOPPELTE ALU-FÜHRUNGSSCHIENE FÜR ISG NPR-050 - TP1000K ROLLADEN</b></p> 
<p><b>EINZELNE FÜHRUNGSSCHIENE RK-18 M TP1000K ROLLADEN FÜR PROFIL PA 52</b></p> 	<p><b>DOPPELTE FÜHRUNGSSCHIENE RK-18 M TP1000K ROLLADEN FÜR PROFIL PA 52</b></p> 	<p><b>RSR-010 - ADAPTER FÜR FÜHRUNGSSCHIENE 28 MM MIT DER EINZELFÜHRUNGSSCHIENE FÜR AUßENREVISION FÜR PROFIL PA 52 - SN5000</b></p> 
<p><b>RSR-020 - ADAPTER FÜR FÜHRUNGSSCHIENE 28 MM MIT DER EINZELFÜHRUNGSSCHIENE FÜR AUßENREVISION MIT ISG FÜR PROFIL PA 52 - SN5000</b></p> 	<p><b>RSR-050 - ADAPTER FÜR FÜHRUNGSSCHIENE 12 MM MIT DER EINZELFÜHRUNGSSCHIENE FÜR AUßENREVISION MIT ISG FÜR PROFIL PA 52 - SN5000</b></p> 	<p><b>RSR-060 - ADAPTER FÜR FÜHRUNGSSCHIENE 12 MM MIT DER EINZELFÜHRUNGSSCHIENE FÜR AUßENREVISION FÜR PROFIL PA 52 - SN5000</b></p> 
<p><b>RSR-070 EINZELFÜHRUNGSSCHIENE FÜR INNENREVISION MIT INSEKTENSCHUTZ FÜR PROFIL PA 52 - SN5000</b></p> 	<p><b>RSR-080 EINZELFÜHRUNGSSCHIENE FÜR INNENREVISION FÜR PROFIL PA 52 - SN5000</b></p> 	<p><b>RSR-090 DOPPELFÜHRUNGSSCHIENE FÜR INNENREVISION FÜR PROFIL PA 52 - SN5000</b></p> 

— - Dekorbeschichtung optional

Die Profilbreite mit Arretierungen gleicht dem Abstand zwischen den Führungen, gemessen in den Führungskanälen minus 1 cm.

# ABMESSUNG VON AUFSATZROLLLADEN

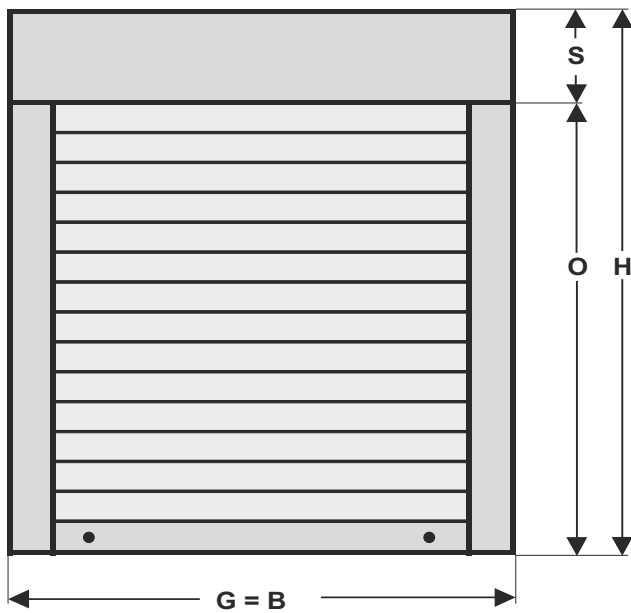

- Zur Fensterhöhe ist die entsprechende Abmessung des Kastens hinzuzurechnen (siehe Tabellen mit den Wicklungen),

$$H = O + S$$

- Da die Führungsschienen am Festerrahmen montiert werden, entspricht die Fensterbreite der Gesamtbreite des Rollladens.

**ACHTUNG!** Die Gesamtbreite des Rollladens für ein Renovierungsfenster entspricht der Fensterbreite ohne Renovierungslappen.

$$G = B$$

Führungsschienenabstand NRR-010

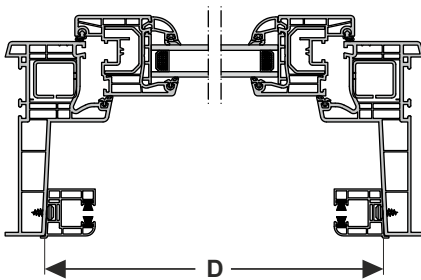

- bei Montage im Monoblock-Fenstersystem entspricht der Führungsschienenabstand (D) dem Abstand zwischen den Lappen des Monoblocks, gemessen an entsprechenden Stellen je nach Führungsschientyp,

Führungsschienenabstand NRR-020

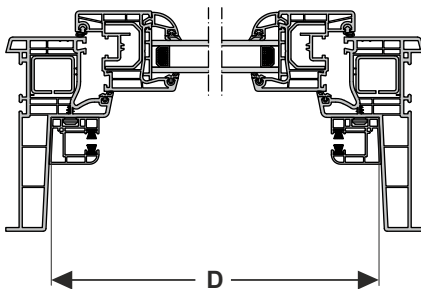

wobei:

- S - Größe (Höhe) des Kastens
- O - Fensterhöhe
- H - Gesamthöhe des Rollladens
- G - Fensterbreite
- B - Gesamtbreite des Rollladens
- D - Führungsschienenabstand

## Bei einem Balkonrollladen

- Die Balkontür- und Fensterbreite sind gleich der Breite des Rollladens.
- Zwischen der Balkontür und dem Fenster gibt es eine Doppelführungsschiene, aber nur wenn die Fenster- und Türhöhe gleich sind (andernfalls ist eine Einzelführungsschiene anzuwenden).
- Bei Doppelführungsschienen sind die Maße ab der Doppelführungsschienenachse.
- Die Balkontürhöhe und die entsprechende Kastengröße sind zu addieren.
- Bei Fensterhöhe sind Höhe und Kastengröße wie bei der Balkontür zu addieren dann werden die Rollläden in einem Kasten untergebracht (für die Kastenvergrößerung rechnen wir 5% vom Nettopreises des Rollladens hinzu).



# ADAPTERPROFILE - ERLEICHTERN DIE VERBINDUNG DES ROLLADENKASTENS MIT DEM FENSTERPROFIL CC1000<sup>®</sup>, TL1000<sup>®</sup> ROLLADEN

DA FENSTERPROFILE OFT MODIFIZIERT UND NEUE TYPEN EINGEFÜHRT WERDEN, SCHICKEN SIE BITTE VOR IHRER ERSTEN BESTELLUNG EINE ZEICHNUNG VOM FENSTERPROFIL (ODER EIN MUSTERSTÜCK), UM UNS DIE OPTIMALE PROFILWAHL ZU ERMÖGLICHEN.

Auf dem Bestellformular bestimmen Sie bitte den Typ des Fensterprofilsystems. Fehlt das Fensterprofil, gehen wir davon aus, dass ein universelles Adapterprofil angewendet werden soll.

	<p><b>RN-1 70 B UNIVERSAL</b></p> <p>Kömmerling (EuroFutur Classic 70mm, Elegance 70mm, MD Classic 70mm, MD Classic Halbverblendet 70mm) KBE (die Systeme mit der Anschlagdichtung 58mm, 70mm) Rehau (Geneo 86mm) Oknoplast Kraków (70mm) Schüco (Corona CT 70 70mm) Salamander (Salamander 3D 76mm, SL 76mm, Vision 76mm) Deceuninck (Zendöw 3k 70mm, projekt 3000 70mm) Deceuninck - Thyssen (Prestige 76mm, Prestige Passiv-Haus 76mm) Wymar (Wymar 60 60mm, Wymar 72 70mm) Decco (7010 70mm) Brüggmann (AD 73mm, MD 73mm)</p>
<p>FÜR TL1000 ROLLADEN BESTIMMT</p>	<p><b>RN-1 70 UNIVERSAL</b></p> <p>Kömmerling (EuroFutur Classic 70mm, Elegance 70mm, MD Classic 70mm, MD Classic Halbverblendet 70mm) KBE (die Systeme mit der Anschlagdichtung 58mm, 70mm) Rehau (Geneo 86mm) Oknoplast Kraków (70mm) Schüco (Corona CT 70 70mm) Salamander (Salamander 3D 76mm, SL 76mm, Vision 76mm) Deceuninck (Zendöw 3k 70mm, projekt 3000 70mm) Deceuninck - Thyssen (Prestige 76mm, Prestige Passiv-Haus 76mm) Wymar (Wymar 60 60mm, Wymar 72 70mm) Decco (7010 70mm) Brüggmann (AD 73mm, MD 73mm)</p> <p>BEI EINKAUF ADAPTERPROFIL ALS EINZLEN ELEMENT SOLL MAN ZWEI ELEMENTEN BESTELLEN: ADAPTERPROFIL RN-1 70 UND ALUMINIUMEINLAGE NPL-020 FÜR TL1000 ROLLADEN BESTIMMT</p>
	<p><b>RN - 1 UNIVERSAL</b></p> <p>Kömmerling (EuroFutur Classic 70mm, Elegance 70mm, MD Classic 70mm, MD Classic Halbverblendet 70mm) KBE (die Systeme mit der Anschlagdichtung 58mm, 70mm) Rehau (Geneo 86mm) Oknoplast Kraków (70mm) Schüco (Corona SI 82, 82+; 82 mm) Salamander (Salamander 3D 76mm, SL 76mm, Vision 76mm) Deceuninck (Zendöw 3k 70mm, projekt 3000 70mm) Deceuninck - Thyssen (Prestige 76mm, Prestige Passiv-Haus 76mm) Wymar (Wymar 60 60mm, Wymar 72 70mm) Decco (7010 70mm) Aluplast (Ideal 7000 80mm)</p>
	<p><b>RN - 5</b></p> <p>Veka (Softline 58mm, 70mm) Kömmerling (58mm) Deceuninck (Zendöw 5k 70mm, Zendöw 70 70mm) Deceuninck-Thyssen (Optima 71 mm)</p>
	<p><b>RN - 10</b></p> <p>Aluplast (Ideal 2000 60mm, 4000 70mm, 5000 70mm) Drutex (Igló 5 70mm)</p>

# ADAPTERPROFILE – ERLEICHTERN DIE VERBINDUNG DES ROLLADENKASTENS MIT DEM FENSTERPROFIL TP1000K® ROLLADEN

	<p><b>NPS-011</b> UNIVERSAL</p>	<p>ADAPTERPROFIL UNIVERSAL KLIK (bis 180 cm Breite)</p>
	<p><b>NPS-010</b> UNIVERSAL</p>	<p>ADAPTERPROFIL UNIVERSAL</p>
<p>BEI EINKAUF ADAPTERPROFIL ALS EINZLEN ELEMENT SOLL MAN ZWEI ELEMENTEN BESTELLEN: ADAPTERPROFIL NPS-010 UND ALUMINIUMEINLAGE NPL-020</p>		

# ADAPTERPROFILE – ERLEICHTERN DIE VERBINDUNG DES ROLLADENKASTENS MIT DEM FENSTERPROFIL MX1200® ROLLADEN

	<p><b>NRS-010</b> UNIVERSAL</p>	<p>ADAPTERPROFIL UNIVERSAL</p>
	<p><b>NRS-110</b> UNIVERSAL</p>	<p>ADAPTERPROFIL UNIVERSAL FÜR SK200</p>



# VORBAUROLLLADEN

**ST2000<sup>®</sup>**  
mit Insektenschutzgitter



**RL2000<sup>®</sup>**  
mit Insektenschutzgitter



**OS2000<sup>®</sup>**  
mit Insektenschutzgitter  
Rollgeformt



**OL2000<sup>®</sup>**  
mit Insektenschutzgitter  
Stranggepresst



**IT2000<sup>®</sup>**  
mit Insektenschutzgitter





**ERLÄUTERUNGEN ZUR BESTELLUNG VON VORBAUROLLADEN ST2000®, RL2000®, OS2000® ROLLGEFORMT, OL2000®, IT2000® oder ST2000®, RL2000®, OL2000®, IT2000® MIT INSEKTENSCHUTZGITTER**

Menge	Maße des Rollladens [cm], (einschließlich Kästen und Führungsschienen)		ISG-Breite (Teilung)	Typ des Rollladens	Maße des Kastens [mm]	Ausgang von (Gurt, Schnur Kabel) außer IT2000	Führungs- schiene/typ (gerade, winkelig, doppelt)	Führungs- schienen bohrungen (3)	Führungss- chienen farbe	Führungss- chienen Abdeckkappen farbe	Ordnung Nummer	Typ des Kastens profils	Parzer- profilfarbe gemäß Farbkarte	Endschiene nenfarbe	Insektenschutzgitter		Antrieb				Bedienung (von innen gesehen)	Bemerkungen: z.B. Farbe des Wicklers, des Gurtes, Zusatzelemente: Riegel, Schaller				
	ISG-Breite	Höhe													Insekten schutz gitter farbe	Endschiene nenfarbe	manuell	Kurbel- wickler	Feder + Schloß + Haller	Motor			Kurbel- getriebe mit Kurbelstange	Ausgang N/K	L	R
1	2	3	4	5	6	7	8	9	10	11	12	13	14	15	16	17	18	19	20	21	22	23	24	25	26	27

**Standardausstattung siehe Seiten 4.5-4.14.**

1. Rollladenbreite (Gesamtbreite) inklusive Führungsschienen in Zentimetern. Falls der Rollladen an der Fassade (Typ A) montiert wird, sind zur Nischenbreite die Führungsschienen 2x5,5=11 cm oder 2x6,5=13 cm beim Profil 52 hinzuzurechnen.
2. Rollladenhöhe (Gesamthöhe) inklusive Kästen in Zentimetern. Falls der Rollladen an der Fassade (Typ A) montiert wird, ist zur Nischenhöhe das entsprechende Kastenmaß hinzuzurechnen (siehe Seite 4.4 und 4.16 - Rolladensabmessungsweise).
3. Geben Sie die Breite und Kombinationsweise von ISG (bei Teilungen) – betr. Rollladen mit einem Panzer und geteiltem ISG. Der Maß wir von der Außenkante bis zu der Achse der mittleren Führungsschiene und/oder zwischen den Achsen der mittleren Führungsschienen. ISG-Höhe ist gleich der Rolladenhöhe.
4. Rolladentyp gemäß Zeichnung bezeichnen: A - wenn der Rolladentyp nicht bestimmt worden ist, Montage an der Fassade. B oder C - Montage in der Nische gemäß Zeichnung auf dem Bestellvordruck. Bei IT2000-Rolladen gilt der Montagetypp „B“ als Standard.
5. Kastenshöhe in Millimetern, gewählt gemäß den Wicklungstabellen, siehe Seiten 4.5-4.14. Für die Kastenvergrößerung rechnen wir 5 % zum Rolladennettopreis hinzu.
6. A, B, C oder D eintragen, gemäß der Zeichnung 2 (Es gibt keinen D Ausgang in den Kästen 137 sowie bei den Rolladen RL2000, OS2000 ROLLGEFORMT, IT2000 und OL2000). Wenn der Gurtausgang nicht bestimmt wird, wird standardmäßig B bei Rolladen Typ A und B sowie C bei Rolladen Typ C angenommen. Bei IT2000 Rolladen wird der Ausgang B als standardmäßig angenommen. Ausgang A ist nur als Kabelausgang möglich.
7. Eintragen: P (gerade), K (winkelig), P/PPD (gerade + doppelt) oder K/PPD (Winkelschiene + doppelt).
8. Typ der Bohrung A, B oder C, gemäß der Zeichnung 3.
- 9,12 und 13. Farbe des Kastens, der Führungsschienen und der ovalen Abdeckkappen: Führungsschienen in den holzähnlichen Farben werden dekorbeschichtet und nicht lackiert. Standardmäßig werden die Führungen einseitig auf der Außenseite beschichtet. Auf Wunsch ist auch beidseitige Beschichtung gegen Aufpreis möglich.
- Bei den Rolladen ST2000 kann der Kasten auch in den Farben Goldleiche – 48, Nussbaum – 30, Mahagoni – 22, Anthrazit – 23 (lackiert – betr. Kästen 137, 165, 205) - 02 – weiß, 08 – dunkelbraun, 09 – braun, 03 – grau, 05 – beige, 01 – silber, 16 – elfenbein (Standardfarben), gemäß dem Panzermuster - andere Farben (Sonderfarben) werden mit den Symbolen der Profilfarben gemäß dem Panzermuster bestimmt; ausgenommen Goldleiche – 48, Nussbaum – 30 und Mahagoni – 22 oder RAL-Farben nach RAL-Tabelle.
- bei den Rolladen IT2000 wird in der Spalte 8 die Farbe der Revisionsklappe und der Putzleiste bestimmt – diese Elemente können auch dekorbeschichtet werden - Dekorfarbe siehe Katalogumschlag (Standard Kästen, Seitenteile - Rohaluminium).
- die ovalen Abdeckkappen (betr. RL2000, OS2000 und OL2000) werden standardmäßig in den Farben der Führungsschienen gefertigt (ausgenommen holzähnliche Farben). Bei verschiedenen Farben von Führungsschienen und Abdeckkappen bitte im Feld „Bemerkungen“ die Farbe der ovalen Abdeckkappen bestimmen.
10. Bei Rolladen IT2000 die gewünschte Putzleiste wählen LT ZERO, LT19 oder LT20. Wenn die Putzleiste nicht genau bestimmt wird, wird die Putzleiste LT20 ausgegeben.
11. Blendenkappenfarbe können in den Farben Mahagoni (22), Nussbaum (30), Goldleiche (48) und Winchester (54) auftreten - lackiert, siehe Aufpreisliste Seite 6.13 (betr. ST2000).
14. Gewünschtes Profil eintragen: **PA - 39** (Aluminiumprofil), **PA - 45** (Aluminiumprofil), **PA - 52** (Aluminiumprofil) (außer Rollläden mit Insektenschutzgitter).
15. Bestimmen der Profilfarbe **PA - 39, PA - 45, PA - 52**, (gemäß dem Musterkatalog auf dem Umschlag) (Wenn das Profil unperforiert sein soll, dann ist anstatt des „X“ eine „1“ einzutragen, z.B.: **02** weiß, perforiert, 102 weiß, ohne Perforation).

**Achtung! Das Profil ohne Perforation wird standardmäßig bei Rolladen mit Torsionsfeder verwendet.**

16. Farben der Endschiene:  
- **02** - weiß, **08** - dunkelbraun, **09** - braun, **03** - grau, **05** - beige, **01** - silber, **16** - elfenbein, **23** - anthrazit (Standard ohne Aufpreis).  
- Bei der Beschichtung mit anderen Farben, die den Panzerfarben entsprechen, sollten sie mit dem Symbol der Profilfarbe (außer Holzdekore 22, 30, 48, 54) oder Sonderfarben laut der RAL-Tabelle angegeben werden.
- Die Endschiene ist auch im Dekor erhältlich (Dekorfarbe siehe Katalogumschlag).
17. Farbe des Insektenschutzgitters: **03** - grau und **20** - schwarz.
18. Farbe der Endschiene (betrifft Insektenschutzgitter): **02** - weiß, **08** - dunkelbraun, **09** - braun, **03** - grau, **05** - beige, **01** - silber, **16** - elfenbein (Standard ohne Aufpreis).  
Auswahl des Antriebs (Bitte mit einem „X“ in der Spalte einen entsprechenden Antrieb markieren).
19. Gurtwickler (ohne Aufpreis) in weißer Farbe (auf Wunsch braun) erhältlich. Falls die Farbe des Gurtwicklers nicht angegeben ist, wird als standardmäßig der weiße Wickler mit grauem Gurt geliefert.
20. Kurbelwickler mit Gurt oder Schnur und Mignon Kurbel auf Wunsch in weißer oder brauner Farbe. Falls die Kastenfarbe nicht angegeben ist, wird er in weißer Farbe mit grauem Gurt geliefert.  
Um den Wicklertyp zu bezeichnen, muss eines des benachbarten Felder markiert werden: 17 (Gurt), d. h. Kasten mit Getriebe für Gurt, oder 19 (Schnur), d. h. Kasten mit Getriebe für Schnur.
21. Schnurwickler (Aufpreis) in weißer Farbe (braun auf Wunsch) erhältlich. Falls die Wicklerfarbe nicht angegeben wird, gehen wir davon aus, dass der Wickler weiß ist.
22. Federmechanik für die Stahlwelle und Rolladenschloß in der Endschiene.
23. Elektroantrieb (falls kein Motor bestimmt, wird standardmäßig Portos Elektromotor montiert).
24. Kurbel mit Kardangelenk.
25. Bestimmen Sie den Ausgang der Nothandkurbel.
26. Seite der Wicklerplatzierung (Kasten, Kurbel und Schalter), von innen gesehen.
27. Bemerkungen bezüglich einzelner Positionen, ihrer zusätzlichen Ausstattung z.B. Wickler- und Gurtfarbe, automatische Riegel, Schalter usw. Zeichnungen und Skizzen (alle von innen gesehen) sowie Bemerkungen können auch unter der Tabelle eingesetzt werden.

# BEISPIELHAFTE ERGÄNZUNG DER AUFTRAGSVORLAGE

① Beispielhafte Skizze für Set von zwei Rollläden in einem Kasten mit ergänzter Auftragsvorlage.

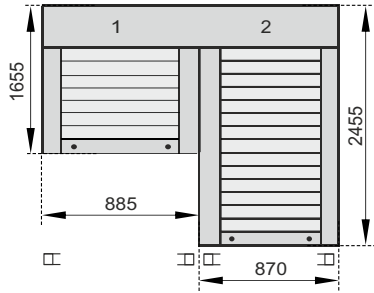

Set: zwei Rollläden (Ansicht von innen). Beim Bestellen der Aufträge von Rollläden wird ein Grundsatz angenommen, dass auf der Vorlage Rollläden in der Reihenfolge von links nach rechts, von innen des Raumes eingetragen werden. Der erste Rollläden ist 165,5 cm und der zweite 245,5 cm hoch.

Set auf einzelnen Führungen

Anordnung der Antriebe im vorliegenden Set ist für den Rollläden 1 auf linker Seite und für den Rollläden 2 auf rechter Seite (auf Randseiten des Kastens) ausgeschrieben.

**PORTOS** **BESTELLUNG FÜR VORBAUROLRLÄDEN**  
 Die Bestellung betrifft ST2000 Rollläden. Falls RL2000 OS2000 ROLLGEFORMT, OL2000, ... 00 Rollläden MIT INSEKTENSCHUTZGITTER bestellt werden, ...  
 Nr. vom (Datum): Liefertermin: ...  
 Stempel des Bestellers/ Lieferadresse (falls andere als die Adresse des Bestellers):  
 ACHTUNG! Die allgemeinen Verkaufs- und Lieferbedingungen (Seite 1) sind ein integraler Bestandteil dieser Bestellung dar.  

Menge	Maße des Rollladens [cm] (einschließlich Kasten und Führungsschiene)		Typrolle (C)	Maße des Kastens [mm]	Ausgang von Gurt, Schnur (Kabell) außer LT2000 (2)	Führungsschiene (gerade, winklig, doppelt)	Führungsschienen (B)	Art. der Putzleiste (beinh. LT200 oder LT30)	Sattelfarbe (beinh. Kastenfarbe 23, 48)	Führungsschiene farbe	Typ des Panzerprofils	Panzerprofilfarbe gemäß Farbkarte	Endschienenfarbe	Insektenchutzgitter farbe	Antrieb					Bedienung (von innen gesehen)		Bemerkungen: z.B. Farbe des Wädlers, des Gurtes, Zusatzelemente: Regel, Schalter				
	Breite	Höhe													manuell	Federwickler	Schnur + Schloss + Halter	Motor	Kurbelgetriebe mit Kurbelstange	Ausgang NHK	L		R			
1	88,50	165,50	A	165	B	Einzel	B	02	LT20	02	PA39	02	02	03	02					X				X		SET
2	87,00	245,50	A	165	B	Einzel	B	02	LT20	02	PA39	02	02							X				X		SET

Bemerkungen, Skizzen (Ansicht von innen gesehen) - Beispiele der Rollladensets mit Skizzen - str. 4.3  
**Pos. 1+2 - Balkonset, eigener Kasten**  
 Bitte vor dem Ausfüllen die Erläuterungen lesen.  
 ACHTUNG: Eigene Änderungen im Bereich des Bestellformulars können zu Fehllieferungen führen. Solche Reklamationen werden nicht berücksichtigt.

② Beispielhafte Skizze für Set von zwei Rollläden in einem Kasten mit ergänzter Auftragsvorlage.

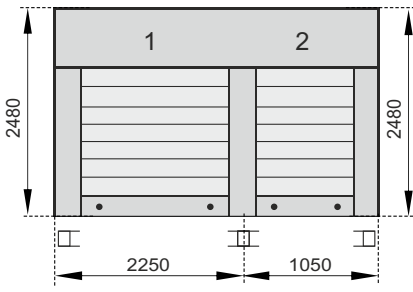

Set: zwei Rollläden (Ansicht von innen). Beim Bestellen der Aufträge von Rollläden wird ein Grundsatz angenommen, dass auf der Vorlage Rollläden in der Reihenfolge von links nach rechts, von innen des Raumes eingetragen werden. Die beiden Rollläden sind 248 cm hoch.

Set mit doppelter Mittelführung.

Anordnung der Antriebe im vorliegenden Set ist für den Rollläden 1 auf linker Seite und für den Rollläden 2 auf rechter Seite (auf Randseiten des Kastens) ausgeschrieben.

**PORTOS** **BESTELLUNG FÜR VORBAUROLRLÄDEN**  
 Die Bestellung betrifft ST2000 Rollläden. Falls RL2000 OS2000 ROLLGEFORMT, OL2000, ... 00 Rollläden MIT INSEKTENSCHUTZGITTER bestellt werden, ...  
 Nr. vom (Datum): Liefertermin: ...  
 Stempel des Bestellers/ Lieferadresse (falls andere als die Adresse des Bestellers):  
 ACHTUNG! Die allgemeinen Verkaufs- und Lieferbedingungen (Seite 1) sind ein integraler Bestandteil dieser Bestellung dar.  

Menge	Maße des Rollladens [cm] (einschließlich Kasten und Führungsschiene)		Typrolle (C)	Maße des Kastens [mm]	Ausgang von Gurt, Schnur (Kabell) außer LT2000 (2)	Führungsschiene (gerade, winklig, doppelt)	Führungsschienen (B)	Art. der Putzleiste (beinh. LT200 oder LT30)	Sattelfarbe (beinh. Kastenfarbe 23, 48)	Führungsschiene farbe	Typ des Panzerprofils	Panzerprofilfarbe gemäß Farbkarte	Endschienenfarbe	Insektenchutzgitter farbe	Antrieb					Bedienung (von innen gesehen)		Bemerkungen: z.B. Farbe des Wädlers, des Gurtes, Zusatzelemente: Regel, Schalter				
	Breite	Höhe													manuell	Federwickler	Schnur + Schloss + Halter	Motor	Kurbelgetriebe mit Kurbelstange	Ausgang NHK	L		R			
1	225	248	A	180	B	Einzel	B	02	LT20	02	PA39	02	02							X				X		SET
2	105	248	A	180	B	Doppelt	B	02	LT20	02	PA39	02	02							X				X		SET

Bemerkungen, Skizzen (Ansicht von innen gesehen) - Beispiele der Rollladensets mit Skizzen - str. 4.3  
**Pos. 1+2 - Set, eigener Kasten**  
 Bitte vor dem Ausfüllen die Erläuterungen lesen.  
 ACHTUNG: Eigene Änderungen im Bereich des Bestellformulars können zu Fehllieferungen führen. Solche Reklamationen werden nicht berücksichtigt.

# EMPFOHLENE ABMESSUNGSWEISE DER VORBAUROLLADEN

ST2000®, ST2000® mit ISG., RL2000®, RL2000® mit ISG,  
OS2000®, OS2000® mit ISG, OL2000®, OL2000® mit ISG

## ROLLADENMONTAGE TYP „A“

Kastenmontage auf der Fassade, Gerade Führung

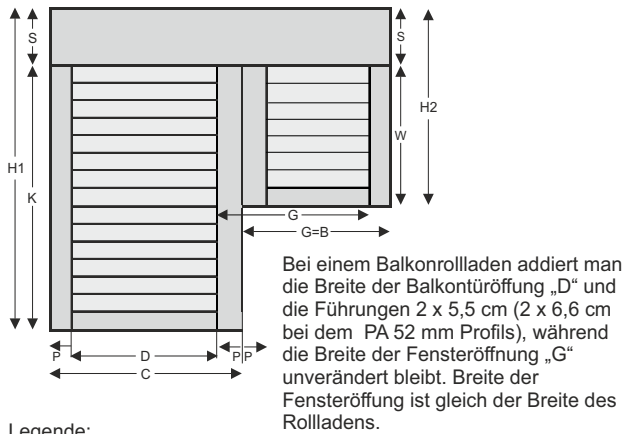
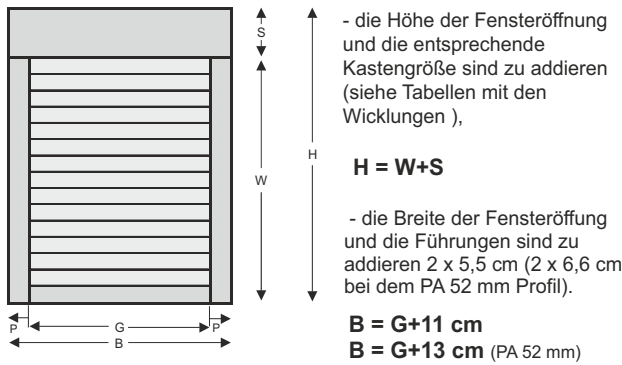

Legende:

S - Größe (Höhe) des Kastens. W - Höhe der Fensteröffnung, G - Breite der Fensteröffnung. P - Gerade Führungsschiene  
B - Gesamtbreite des Rollladens, H - Gesamthöhe des Rollladens, D - Breite der Balkontüröffnung.  
K - Höhe der Balkontüröffnung. C - Breite des Rollladens für die Tür, H1 - Höhe des Rollladens für das Fenster.

**Bei der Montage unter dem Sturz sollte man Breite und Höhe der Öffnung exakt ausmessen. Wenn es Unterschiede gibt, muss man entweder die kleinere Größe nehmen oder eine entsprechende Korrektur der Öffnung vornehmen.**

## ROLLADENMONTAGE TYP „B“ UND „C“

Kastenmontage unter dem Fenstersturz, Winkelführung oder gerade Führung

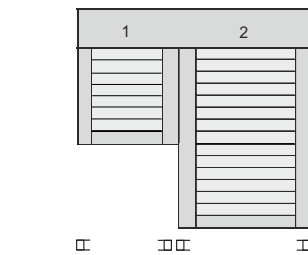
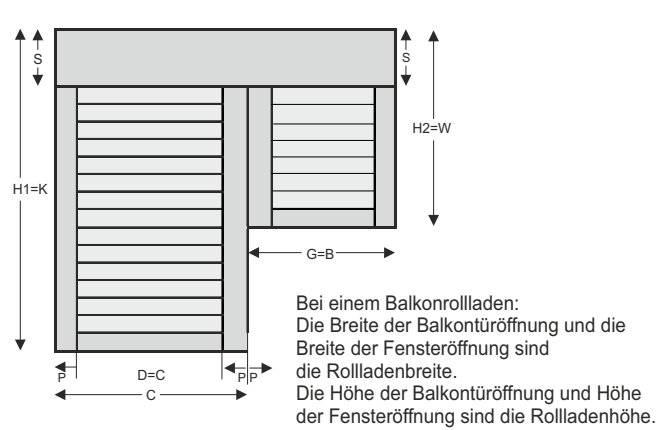
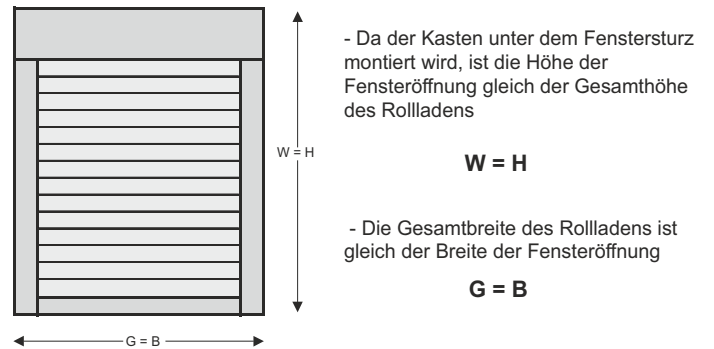

Im obigen Beispiel können die Antriebe von beiden Rollladen links oder rechts untergebracht werden.

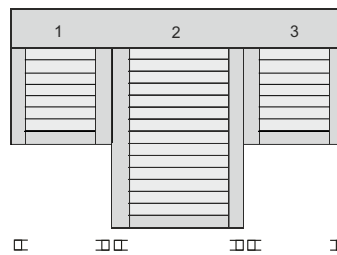

Im obigen Beispiel können die Antriebe in allen Rollladen (1,2,3) links oder rechts untergebracht werden.

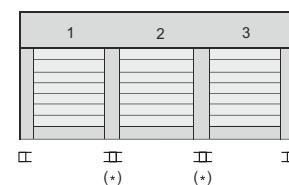

Möglichkeiten der Unterbringung der Antriebe im obigen Beispiel:  
- für den 1. Rollladen links oder rechts  
- für den 2. Rollladen links oder rechts  
- für den 3. Rollladen links oder rechts  
(Ausnehmend der gleichzeitige Anwendung von dem Antrieb an der linke und rechte Seite derselbe Anlage).

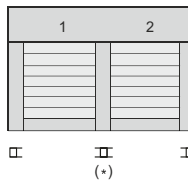

Möglichkeiten der Unterbringung der Antriebe im obigen Beispiel:  
- Für den 1. Rollladen links oder rechts  
- Für den 2. Rollladen links oder rechts  
Man kann auch einen gemeinsamen Antrieb für beide Rollladen rechts oder links im obigen Beispiel platzieren.\*

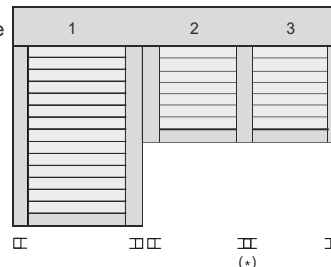

Möglichkeiten der Unterbringung der Antriebe im obigen Beispiel:  
- Für den 1. Rollladen rechts oder links  
- Für den 2. Rollladen rechts oder links  
- Für den 3. Rollladen rechts oder links  
Man kann auch einen gemeinsamen Antrieb für den 2. und den 3. Rollladen rechts oder links platzieren.\*

□ □ - Gerade Führungsschiene (+) □ □ - doppelte Führungsschiene

**Alle Zeichnungen zeigen die Innenansicht. Bei der Bestellung von mehreren Rollladen sind sie der Reihe nach von links nach rechts von innen gesehen anzugeben.**

Maximale Breite des Sets in einem gemeinsamen Kasten beträgt 590 cm (bei erlaubter Fläche für entsprechende Panzer)- Die Lieferung von der Firma Portos (individuelles Angebot) oder Selbstabholung.

\* - Es besteht keine Möglichkeit für eine Rolladenkombination mit einem gemeinsamen Elektromotor (SOMFY, z.B. OXIMO RTS oder ILMO WT).

Es ist aber möglich, einen mechanischen Motor zu verwenden. Bei einer zweifachen Rolladenkombination wird beim Antriebauswahl eine Sicherheitsreserve von 20% für zusätzliche Reibung in zwei Führungsschiennuten zugerechnet. Die Verbindung der o.g. Antrieben kann verursachen, dass die Rollladenpanzer nicht gleichmäßig hochgehoben bzw. heruntergelassen werden.

# VORBAUROLLADEN - ST2000®

## WICKLUNGEN IN DEN EINZELNEN GRÖßEN DER ALUMINIUMKÄSTEN

### Panzer PA-39, PA-45, PA-52 (arretiert)

Größe des Kastens	Breite: 0,35 - 2 m, maximale Fläche: 6,5 m <sup>2</sup>			Breite: 0,35 - 2,5 m, maximale Fläche: 6,5 m <sup>2</sup>			Breite: 0,35 - 3 m, maximale Fläche: 6,5 m <sup>2</sup>			Breite: 0,35 - 3,7 m, maximale Fläche: 8 m <sup>2</sup>	
	Maximale Höhe des Rolladens einschließlich Kasten [cm]	Maximale Höhe des Rolladens einschließlich Kasten bei Anwendung eines automatischen Riegel [cm]	Maximale Höhe des Rolladens einschließlich Kasten bei Anwendung einer Hochschiebesicherung [cm]	Maximale Höhe des Rolladens einschließlich Kasten [cm]	Maximale Höhe des Rolladens einschließlich Kasten bei Anwendung eines automatischen Riegel [cm]	Maximale Höhe des Rolladens einschließlich Kasten bei Anwendung einer Hochschiebesicherung [cm]	Maximale Höhe des Rolladens einschließlich Kasten [cm]	Maximale Höhe des Rolladens einschließlich Kasten bei Anwendung eines automatischen Riegel [cm]	Maximale Höhe des Rolladens einschließlich Kasten bei Anwendung einer Hochschiebesicherung [cm]	Maximale Höhe des Rolladens einschließlich Kasten [cm]	Maximale Höhe des Rolladens einschließlich Kasten bei Anwendung einer Hochschiebesicherung [cm]
ALUMINIUM	PA-39 ø40+PZ50	PA-39 ø40-Riegel	PA-39 ø40-WB	PA-39 ø60+PZ70	PA-39 ø60-Riegel	PA-39 ø60-WB	PA-45 ø60+PZ70	PA-45 ø60-Riegel	PA-45 ø60-WB	PA-52 ø60+PZ70	PA-52 ø60-WB
SK-137	152 / 135*	152 / 135*	142 / 131*	126	126	X	X	X	X	X	X
SK-150	197 / 171*	197 / 171*	186 / 175*	182 / 156*	182 / 156*	151 / 151*	126	121	X	X	X
SK-165	250 / 204*	250 / 204*	242 / 223*	236 / 197*	236 / 197*	199 / 199*	163	168	138	120	
SK-180	306 / 263*	306 / 263*	310 / 295*	294 / 256*	294 / 256*	282 / 263*	214	214	196	190	
SK-205	394 / 367*	394 / 357*	402 / 367*	398 / 347*	398 / 347*	359 / 347*	294	294	270	260	

\* - mit einem Sternchen gekennzeichnete Werte beziehen sich auf den Panzer mit Furnier 42 Woodec Turner-Eiche.

**Achtung!** Bei einer Breite des Rolladens von mehr als 2 m ist ø60 zu verwenden.  
PZ - Adaptierung zur Vergrößerung der Stahlwelle von ø40 auf ø50 oder von ø60 auf ø70.

### Standardausstattung

Kasten, Seitenteile	Silber (01), weiß (02), grau (03), beige (05), dunkelbraun (08), hellbraun (09), elfenbein (16), anthrazit (23)
Führungsschiene	Silber (01), weiß (02), grau (03), beige (05), dunkelbraun (08), hellbraun (09), elfenbein (16), anthrazit (23)
Panzer	Alle lieferbare Farben von PA 39 (außer der Farbe Stahl Anthrazit DB703 (24), Woodec Turner-Eiche (42)), PA 45, PA 52 - ohne Aufpreis
Endleiste	Silber (01), weiß (02), grau (03), beige (05), dunkelbraun (08), hellbraun (09), elfenbein (16), anthrazit (23)
	Dekorbeschichtung der Endleiste - Liste der Dekorfarben siehe Katalogumschlag (außer der Farbe 42 Woodec Turner-Eiche)
Gurtwickler	Weiß oder braun (auf Wunsch des Kunden) - 5 lfm (bis Rolladenhöhe 240 cm, bis 12 kg)
Bohren von Führungssch	Kostenlos (auf Wunsch des Kunden)

### Mehrpriese

Kasten, Seitenteile	Kastenvergrößerung	5%
	Lackiert: dunkelbeige (04), hellgrau (07), grün (13), cremeweiß (15), bordeaux (19), schwarz(20), stahlolive (26), basaltgrau (27)	15%
	Lackiert nach RAL	30%
Führungsschiene	Lackiert: dunkelbeige (04), hellgrau (07), grün (13), cremeweiß (15), bordeaux (19), schwarz(20), stahlolive (26), basaltgrau (27)	10%
	Lackiert nach RAL	20%
	Einseitige Dekorbeschichtung der Führungsschienen - Liste der Dekorfarben siehe Katalogumschlag	10%
	Führungsschienen-Verlängerung	8,75€/lfm
Panzer	PA 39 Stahl Anthrazit DB703 (24)	5%
	Dekorbeschichtung der PA 39 (nur Farbe 42 Woodec Turner-Eiche) *	50%
Endleiste	Lackiert: dunkelbeige (04), hellgrau (07), grün (13), cremeweiß (15), bordeaux (19), schwarz(20), stahlolive (26), basaltgrau (27)	5%
	Lackiert nach RAL	10%
	Dekorbeschichtung der Endleiste (nur Farbe 42 Woodec Turner-Eiche) *	5%
DEKOR für Rolladen-22-Mahagoni, 30-Nußbaum, 48-Goldeiche, 54-Winchester (Kastengröße 137 mm, 165mm, 205mm verfügbar)	Kasten lackiert: 22-Mahagoni (Seitenteile RAL: 8017), 30-Nußbaum (Seitenteile RAL: 8028), 48-Goldeiche (Seitenteile RAL: 8003), 54-Winchester (Seitenteile RAL: 1011) + Führungsschienen DEKOR	10%
	Kasten lackiert: 22-Mahagoni (Seitenteile 22-Mahagoni), 30-Nußbaum (Seitenteile 30-Nußbaum), 48-Goldeiche (Seitenteile 48-Goldeiche), 54-Winchester (Seitenteile 54-Winchester) + Führungsschienen DEKOR	17%
Gurtwickler 11m	Betrifft Rollladen über 240 cm Höhe (auf Kundenwunsch - weiß oder braun)	6,88€/St.
Schnurwickler 5m SEL	Schnurwickler SELVE bis 240 cm Höhe (auf Kundenwunsch - weiß oder braun)	5,50€/St.
Schnurwickler 11m	Betrifft Rollladen über 240 cm Höhe (auf Kundenwunsch - weiß oder braun)	11,25€/St.
WN-D	Zuschlag zum gemeinsamen Antrieb für Vorbaurolladen mit 40er und 60er Welle	30,00€/St.

\* - Der Realisierungstermin beträgt bis 15 Werktage.

Zusätzliche Ausstattung - Seite 6.17. Antriebe: - Seite 6.1

Die Farben 04, 07, 13, 15, 19, 20, 26, 27 und RAL - Farben gemäß RAL - Tabelle - der Realisierungstermin beträgt bis 15 Werktage.  
Bei den nicht gängigen RAL-Farben wir ein individueller Angebot unterbreitet.



# VORBAUROLLADEN - ST2000® MIT INSEKTENSCHUTZGITTER

## WICKLUNGEN IN DEN EINZELNEN GRÖßEN DER ALUMINIUMKÄSTEN

Panzer PA-39 und PA-45 (arretiert)

Breite von 0,55 m bis 1,80 m, maximale Fläche: 4,5 m<sup>2</sup>

Größe des Kastens	Maximale Höhe des Rolladens einschließlich Kasten [cm]	Maximale Höhe des Rolladens einschließlich Kasten bei Anwendung eines automatischen Riegel [cm]	Maximale Höhe des Rolladens einschließlich Kasten bei Anwendung einer Hochschiebesicherung [cm]	Maximale Höhe des Rolladens einschließlich Kasten [cm]	Maximale Höhe des Rolladens einschließlich Kasten bei Anwendung eines automatischen Riegel [cm]	Maximale Höhe des Rolladens einschließlich Kasten bei Anwendung einer Hochschiebesicherung [cm]	Maximale Höhe des Rolladens einschließlich Kasten [cm]	Maximale Höhe des Rolladens einschließlich Kasten bei Anwendung eines automatischen Riegel [cm]	Maximale Höhe des Rolladens einschließlich Kasten bei Anwendung einer Hochschiebesicherung [cm]
ALUMINIUM	PA-39 ø40+PZ50	PA-39 ø40-Riegel	PA-39 ø40-WB	PA-39 ø60+PZ70	PA-39 ø60-Riegel	PA-39 ø60-WB	PA-45 ø60+PZ70	PA-45 ø60-Riegel	PA-45 ø60-WB
SK-137	X	X	X	X	X	X	X	X	X
SK-150	108 / 105*	108 / 105*	108 / 105*	X	X	X	X	X	X
SK-165	176 / 122*	179 / 122*	144 / 138*	156 / 115*	156 / 115*	121 / 118*	X	X	X
SK-180	224 / 217*	228 / 217*	216 / 216*	200 / 200*	200 / 200*	200 / 200*	X	X	X
SK-205	250 / 250*	250 / 250*	250 / 250*	250 / 250*	250 / 250*	250 / 250*	250	250	250

\* - mit einem Sternchen gekennzeichnete Werte beziehen sich auf den Panzer mit Furnier 42 Woodec Turner-Eiche.

**Achtung!** Bei einer Breite des Rolladens von mehr als 2 m (betr. Teilungen in einem Kasten) ist ø60 zu verwenden. Min. Breit des Rolladens mit ISG beim Bremssystem beträgt 67 cm.

PZ - Adaptierung zur Vergrößerung der Stahlwelle von ø40 auf ø50 oder von ø60 auf ø70.

### Standardausstattung

Kasten, Seitenteile	Silber (01), weiß (02), grau (03), beige (05), dunkelbraun (08), hellbraun (09), elfenbein (16), anthrazit (23)
Führungsschiene	Silber (01), weiß (02), grau (03), beige (05), dunkelbraun (08), hellbraun (09), elfenbein (16), anthrazit (23)
Panzer	Alle lieferbare Farben von PA39 (außer der Farbe Stahl Anthrazit DB703 (24), Woodec Turner-Eiche (42)), PA45, PA 52 - ohne Aufpreis
Endleiste	Silber (01), weiß (02), grau (03), beige (05), dunkelbraun (08), hellbraun (09), elfenbein (16), anthrazit (23) Dekorbeschichtung der Endleiste - Liste der Dekorfarben siehe Katalogumschlag (außer der Farbe 42 Woodec Turner-Eiche)
Gurt-/Schnurwickler	Weiß oder braun (auf Wunsch des Kunden) - 5 lfm (bis Rollladenhöhe 240 cm, bis 12 kg)
Bohren von Führungssch	Kostenlos (auf Wunsch des Kunden)

### Mehrpriese

Kasten, Seitenteile	Kastenvergrößerung	5%
	Lackiert: dunkelbeige (04), hellgrau (07), grün (13), cremeweiß (15), bordeaux (19), schwarz(20), stahlolive (26), basaltgrau (27)	15%
	Lackiert nach RAL	30%
Führungsschiene	Lackiert: dunkelbeige (04), hellgrau (07), grün (13), cremeweiß (15), bordeaux (19), schwarz(20), stahlolive (26), basaltgrau (27)	10%
	Lackiert nach RAL	20%
	Einseitige Dekorbeschichtung der Führungsschienen - Liste der Dekorfarben siehe Katalogumschlag	10%
	Führungsschienen-Verlängerung	8,75€/lfm
Panzer	PA 39 Stahl Anthrazit DB703 (24)	5%
	Dekorbeschichtung der PA 39 (nur Farbe 42 Woodec Turner-Eiche) *	50%
Endleiste	Lackiert: dunkelbeige (04), hellgrau (07), grün (13), cremeweiß (15), bordeaux (19), schwarz(20), stahlolive (26), basaltgrau (27)	5%
	Lackiert nach RAL	10%
	Dekorbeschichtung der Endleiste (nur Farbe 42 Woodec Turner-Eiche) *	5%
DEKOR für Rolladen- 22-Mahagoni, 30-Nußbaum, 48-Goldeiche, 54-Winchester (Kastengröße 137 mm, 165mm, 205mm verfügbar)	Kasten lackiert: 22- Mahagoni (Seitenteile RAL: 8017), 30-Nußbaum (Seitenteile RAL: 8028), 48-Goldeiche (Seitenteile RAL: 8003), 54-Winchester (Seitenteile RAL: 1011) + Führungsschienen DEKOR	10%
	Kasten lackiert: 22- Mahagoni (Seitenteile 22- Mahagoni), 30-Nußbaum (Seitenteile 30-Nußbaum), 48-Goldeiche (Seitenteile 48-Goldeiche), 54-Winchester (Seitenteile 54-Winchester) + Führungsschienen DEKOR	17%
Gurtwickler 11m	Betrifft Rollladen über 240 cm Höhe (auf Kundenwunsch - weiß oder braun)	6,88€/St.
Schnurwickler 5m SEL	Schnurwickler SELVE bis 240 cm Höhe (auf Kundenwunsch - weiß oder braun)	5,50€/St.
Schnurwickler 11m	Betrifft Rollladen über 240 cm Höhe (auf Kundenwunsch - weiß oder braun)	11,25€/St.
Insektenschutzgitter	Farbe von ISG: grau (03), schwarz (20)	88 €/St.
	Endleiste von ISG: Silber(01), weiß(02), grau(03), hellbeige(05), dunkelbraun(8), hellbraun(9), elfenbein(16), anthrazit(23)	
Endliste für Insektenschutzgitter	Lackiert: dunkelbeige (04), hellgrau (07), grün (13), cremeweiß (15), bordeaux (19), schwarz(20), stahlolive (26), basaltgrau (27)	5%
	Lackiert nach RAL	10%
ZSKM	Endkappe des Insektenschutzkanals für Alu-Führungsschiene	1,50€/lfm
WN-D	Zuschlag zum gemeinsamen Antrieb für Vorbaurolladen mit 40er und 60er Welle	30,00€/St.

\* - Der Realisierungstermin beträgt bis 15 Werktage.

Zusätzliche Ausstattung - Seite 6.17. Antriebe: - Seite 6.1

Die Farben 04, 07, 13, 15, 19, 20, 26, 27 und RAL - Farben gemäß RAL - Tabelle - der Realisierungstermin beträgt bis 15 Werktage.

Bei den nicht gängigen RAL-Farben wir ein individueller Abgebot unterbreitet.

# VORBAUROLLADEN - RL2000®

## WICKLUNGEN IN DEN EINZELNEN GRÖßEN DER ALUMINIUMKÄSTEN

### Panzer PA-39 und PA-45 (arretiert)

Größe des Kastens	Breite: 0,35 - 2 m, maximale Fläche: 6,5 m <sup>2</sup>			Breite: 0,35 - 2,5 m, maximale Fläche: 6,5 m <sup>2</sup>			Breite: 0,35 - 3 m, maximale Fläche: 6,5 m <sup>2</sup>		
	Maximale Höhe des Rolladens einschließlich Kasten [cm]	Maximale Höhe des Rolladens einschließlich Kasten bei Anwendung eines automatischen Riegel [cm]	Maximale Höhe des Rolladens einschließlich Kasten bei Anwendung einer Hochschiebesicherung [cm]	Maximale Höhe des Rolladens einschließlich Kasten [cm]	Maximale Höhe des Rolladens einschließlich Kasten bei Anwendung eines automatischen Riegel [cm]	Maximale Höhe des Rolladens einschließlich Kasten bei Anwendung einer Hochschiebesicherung [cm]	Maximale Höhe des Rolladens einschließlich Kasten [cm]	Maximale Höhe des Rolladens einschließlich Kasten bei Anwendung eines automatischen Riegel [cm]	Maximale Höhe des Rolladens einschließlich Kasten bei Anwendung einer Hochschiebesicherung [cm]
ALUMINIUM	PA-39 ø40+PZ50	PA-39 ø40-Riegel	PA-39 ø40-WB	PA-39 ø60+PZ70	PA-39 ø60-Riegel	PA-39 ø60-WB	PA-45 ø60+PZ70	PA-45 ø60-Riegel	PA-45 ø60-WB
SK-150	197 / 171*	197 / 171*	194 / 175*	182 / 156*	182 / 156*	151 / 151*	126		121
SK-180	286 / 263*	286 / 263*	298 / 295*	294 / 256*	302 / 260*	267 / 263*	214		214
SK-205	394 / 367*	394 / 357*	402 / 367*	398 / 347*	410 / 347*	359 / 347*	294		294

\* - mit einem Sternchen gekennzeichnete Werte beziehen sich auf den Panzer mit Furnier 42 Woodec Turner-Eiche.

**Achtung!** Bei einer Breite des Rolladens von mehr als 2 m ist ø60 zu verwenden.  
PZ - Adapterring zur Vergrößerung der Stahlwelle von ø40 auf ø50 oder von ø60 auf ø70.

### Standardausstattung

Kasten, Seitenteile	Silber (01), weiß (02), grau (03), beige (05), dunkelbraun (08), hellbraun (09), elfenbein (16), anthrazit (23)
Führungsschiene	Silber (01), weiß (02), grau (03), beige (05), dunkelbraun (08), hellbraun (09), elfenbein (16), anthrazit (23)
Endleiste	Silber (01), weiß (02), grau (03), beige (05), dunkelbraun (08), hellbraun (09), elfenbein (16), anthrazit (23)
	Dekorbeschichtung der Endleiste - Liste der Dekorfarben siehe Katalogumschlag (außer der Farbe 42 Woodec Turner-Eiche)
Panzer	Alle lieferbare Farben von PA 39 (außer der Farbe Stahl Anthrazit DB703 (24), Woodec Turner-Eiche (42)), PA 45 - ohne Aufpreis
Gurt-/Schnurwickler	Weiß oder braun (auf Wunsch des Kunden) - 5 lfm (bis Rollladenhöhe 240 cm, bis 12 kg)
Bohren von Führungssch	Kostenlos (auf Wunsch des Kunden)

### Mehrpreise

Kasten, Seitenteile	Kastenvergrößerung	5%
	Lackiert: dunkelbeige (04), hellgrau (07), grün (13), cremeweiß (15), bordeaux (19), schwarz(20), stahlolive (26), basaltgrau (27)	15%
	Lackiert nach RAL	30%
Führungsschiene	Lackiert: dunkelbeige (04), hellgrau (07), grün (13), cremeweiß (15), bordeaux (19), schwarz(20), stahlolive (26), basaltgrau (27)	10%
	Lackiert nach RAL	20%
	Einseitige Dekorbeschichtung der Führungsschienen - Liste der Dekorfarben siehe Katalogumschlag	10%
	Führungsschienen-Verlängerung	8,75€/lfm
Ovale Abdeckung der Führungsschiene	N/PPDO-53 einzeln - lackiert: Silber(01), weiß(02), grau(03), beige(05), dunkelbraun(8), hellbraun(9), elfenbein(16), anthrazit(23)	4,06€/lfm
	N/PPDO-79 doppelt - lackiert: Silber(01), weiß(02), grau(03), beige(05), dunkelbraun(8), hellbraun(9), elfenbein(16), anthrazit(23)	5,78€/lfm
	Lackiert: dunkelbeige (04), hellgrau (07), grün (13), cremeweiß (15), bordeaux (19), schwarz(20), stahlolive (26), basaltgrau (27)	10%
	Lackiert nach RAL	20%
PZO	Verschlussplatte für ovale Abdeckung	0,31€/St.
Endleiste	Lackiert: dunkelbeige (04), hellgrau (07), grün (13), cremeweiß (15), bordeaux (19), schwarz(20), stahlolive (26), basaltgrau (27)	5%
	Lackiert nach RAL	10%
	Dekorbesichtung der Endleiste (nur Farbe 42 Woodec Turner-Eiche) *	5%
Panzer	PA 39 Stahl Anthrazit DB703 (24)	5%
	Dekorbesichtung der PA 39 (nur Farbe 42 Woodec Turner-Eiche) *	50%
Gurtwickler 11m	Betrifft Rollladen über 240 cm Höhe (auf Kundenwunsch - weiß oder braun)	6,88€/St.
Schnurwickler 5m SEL	Schnurwickler SELVE bis 240 cm Höhe (auf Kundenwunsch - weiß oder braun)	5,50€/St.
Schnurwickler 11m	Betrifft Rollladen über 240 cm Höhe (auf Kundenwunsch - weiß oder braun)	11,25€/St.
WN-D	Zuschlag zum gemeinsamen Antrieb für Vorbaurollladen mit 40er und 60er Welle	30,00€/St.

\* - Der Realisierungstermin beträgt bis 15 Werktage.

Zusätzliche Ausstattung - Seite 6.17. Antriebe: - Seite 6.1

Die Farben 04, 07, 13, 15, 19, 20, 26, 27 und RAL - Farben gemäß RAL - Tabelle - der Realisierungstermin beträgt bis 15 Werktage.

Bei den nicht gängigen RAL-Farben wir ein individueller Abgebot unterbreitet.

# VORBAUROLLADEN - RL2000® MIT INSEKTENSCHUTZGITTER

## WICKLUNGEN IN DEN EINZELNEN GRÖßEN DER ALUMINIUMKÄSTEN

Panzer PA-39 und PA-45 (arretiert)

Breite von 0,55 m bis 1,80 m, maximale Fläche: 4,5 m<sup>2</sup>

Größe des Kastens	Maximale Höhe des Rolladens einschließlich Kasten [cm]	Maximale Höhe des Rolladens einschließlich Kasten bei Anwendung eines automatischen Riegel [cm]	Maximale Höhe des Rolladens einschließlich Kasten bei Anwendung einer Hochschiebesicherung [cm]	Maximale Höhe des Rolladens einschließlich Kasten [cm]	Maximale Höhe des Rolladens einschließlich Kasten bei Anwendung eines automatischen Riegel [cm]	Maximale Höhe des Rolladens einschließlich Kasten bei Anwendung einer Hochschiebesicherung [cm]	Maximale Höhe des Rolladens einschließlich Kasten [cm]	Maximale Höhe des Rolladens einschließlich Kasten bei Anwendung eines automatischen Riegel [cm]	Maximale Höhe des Rolladens einschließlich Kasten bei Anwendung einer Hochschiebesicherung [cm]
ALUMINIUM	PA-39 ø40+PZ50	PA-39 ø40-Riegel	PA-39 ø40-WB	PA-39 ø60+PZ70	PA-39 ø60-Riegel	PA-39 ø60-WB	PA-45 ø60+PZ70	PA-45 ø60-Riegel	PA-45 ø60-WB
SK-150	108 / 105*	108 / 105*	108 / 105*	X	X	X	X	X	X
SK-180	224 / 217*	224 / 217*	216 / 216*	200 / 200*	200 / 200*	200 / 200*	X	X	X
SK-205	250 / 250*	250 / 250*	250 / 250*	250 / 250*	250 / 250*	250 / 250*	250	250	250

\* - mit einem Sternchen gekennzeichnete Werte beziehen sich auf den Panzer mit Furnier 42 Woodec Turner-Eiche.

**Achtung!** Bei einer Breite des Rolladens von mehr als 2 m (betr. Teilungen in einem Kasten) ist ø60 zu verwenden. Min. Breit des Rolladens mit ISG beim Bremssystem beträgt 67 cm.

PZ - Adaptierung zur Vergrößerung der Stahlwelle von ø40 auf ø50 oder von ø60 auf ø70.

### Standardausstattung

Kasten, Seitenteile	Silber (01), weiß (02), grau (03), beige (05), dunkelbraun (08), hellbraun (09), elfenbein (16), anthrazit (23)
Führungsschiene	Silber (01), weiß (02), grau (03), beige (05), dunkelbraun (08), hellbraun (09), elfenbein (16), anthrazit (23)
Endleiste	Silber (01), weiß (02), grau (03), beige (05), dunkelbraun (08), hellbraun (09), elfenbein (16), anthrazit (23) Dekorbeschichtung der Endleiste - Liste der Dekorfarben siehe Katalogumschlag (außer der Farbe 42 Woodec Turner-Eiche)
Panzer	Alle lieferbare Farben von PA 39 (außer der Farbe Stahl Anthrazit DB703 (24), Woodec Turner-Eiche (42)), PA 45 - ohne Aufpreis
Gurt-/Schnurwickler	Weiß oder braun (auf Wunsch des Kunden) - 5 lfm (bis Rolladenhöhe 240 cm, bis 12 kg)
Bohren von Führungssch	Kostenlos (auf Wunsch des Kunden)

### Mehrpriese

Kasten, Seitenteile	Kastenvergrößerung	5%
	Lackiert: dunkelbeige (04), hellgrau (07), grün (13), cremeweiß (15), bordeaux (19), schwarz(20), stahlolive (26), basaltgrau (27)	15%
	Lackiert nach RAL	30%
Führungsschiene	Lackiert: dunkelbeige (04), hellgrau (07), grün (13), cremeweiß (15), bordeaux (19), schwarz(20), stahlolive (26), basaltgrau (27)	10%
	Lackiert nach RAL	20%
	Einseitige Dekorbeschichtung der Führungsschienen - Liste der Dekorfarben siehe Katalogumschlag	10%
	Führungsschienen-Verlängerung	8,75€/lfm
Ovale Abdeckung der Führungsschiene	N/PPDO-53 einzeln - lackiert: Silber(01), weiß(02), grau(03), beige(05), dunkelbraun(8), hellbraun(9), elfenbein(16), anthrazit(23)	4,06€/lfm
	N/PPDO-79 doppelt - lackiert: Silber(01), weiß(02), grau(03), beige(05), dunkelbraun(8), hellbraun(9), elfenbein(16), anthrazit(23)	5,78€/lfm
	Lackiert: dunkelbeige (04), hellgrau (07), grün (13), cremeweiß (15), bordeaux (19), schwarz(20), stahlolive (26), basaltgrau (27)	10%
	Lackiert nach RAL	20%
PZO	Verschlussplatte für ovale Abdeckung	0,31€/St.
Endleiste	Lackiert: dunkelbeige (04), hellgrau (07), grün (13), cremeweiß (15), bordeaux (19), schwarz(20), stahlolive (26), basaltgrau (27)	5%
	Lackiert nach RAL	10%
	Dekorbesichtung der Endleiste (nur Farbe 42 Woodec Turner-Eiche) *	5%
Panzer	PA 39 Stahl Anthrazit DB703 (24)	5%
	Dekorbesichtung der PA 39 (nur Farbe 42 Woodec Turner-Eiche) *	50%
Gurtwickler 11m	Betrifft Rollladen über 240 cm Höhe (auf Kundenwunsch - weiß oder braun)	6,88€/St.
Schnurwickler 5m SEL	Schnurwickler SELVE bis 240 cm Höhe (auf Kundenwunsch - weiß oder braun)	5,50€/St.
Schnurwickler 11m	Betrifft Rollladen über 240 cm Höhe (auf Kundenwunsch - weiß oder braun)	11,25€/St.
Insektenschutzgitter	Farbe von ISG: grau (03), schwarz (20)	88 €/St.
	Endleiste von ISG: Silber(01), weiß(02), grau(03), hellbeige(05), dunkelbraun(8), hellbraun(9), elfenbein(16), anthrazit(23)	
Endliste für Insektenschutzgitter	Lackiert: dunkelbeige (04), hellgrau (07), grün (13), cremeweiß (15), bordeaux (19), schwarz(20), stahlolive (26), basaltgrau (27)	5%
Insektenschutzgitter	Lackiert nach RAL	10%
ZSKM	Endkappe des Insektenschutzkanals für Alu-Führungsschiene	1,50€/lfm
WN-D	Zuschlag zum gemeinsamen Antrieb für Vorbaurollladen mit 40er und 60er Welle	30,00€/St.

\* - Der Realisierungstermin beträgt bis 15 Werktage.

Zusätzliche Ausstattung - Seite 6.17. Antriebe: - Seite 6.1

Die Farben 04, 07, 13, 15, 19, 20, 26, 27 und RAL - Farben gemäß RAL - Tabelle - der Realisierungstermin beträgt bis 15 Werktage.

Bei den nicht gängigen RAL-Farben wir ein individueller Abgebot unterbreitet.

# VORBAUROLLADEN - OS2000®

## WICKLUNGEN IN DEN EINZELNEN GRÖßEN DER ALUMINIUMKÄSTEN (ROLLGEFORMT)

### Panzer PA-39, PA-45, PA 52 (arretiert)

Breite: 0,35 - 2 m, maximale Fläche: 6,5 m<sup>2</sup>

Breite: 0,35 - 2,5 m, maximale Fläche: 6,5 m<sup>2</sup>

Breite: 0,35 - 3 m, maximale Fläche: 6,5 m<sup>2</sup>

Breite: 0,35 - 3,7 m, max. Fläche: 8 m<sup>2</sup>

Größe des Kastens	Breite: 0,35 - 2 m, maximale Fläche: 6,5 m <sup>2</sup>			Breite: 0,35 - 2,5 m, maximale Fläche: 6,5 m <sup>2</sup>			Breite: 0,35 - 3 m, maximale Fläche: 6,5 m <sup>2</sup>			Breite: 0,35 - 3,7 m, max. Fläche: 8 m <sup>2</sup>	
	Maximale Höhe des Rolladens einschließlich Kasten [cm]	Maximale Höhe des Rolladens einschließlich Kasten bei Anwendung eines automatischen Riegel [cm]	Maximale Höhe des Rolladens einschließlich Kasten bei Anwendung einer Hochschiebesicherung [cm]	Maximale Höhe des Rolladens einschließlich Kasten [cm]	Maximale Höhe des Rolladens einschließlich Kasten bei Anwendung eines automatischen Riegel [cm]	Maximale Höhe des Rolladens einschließlich Kasten bei Anwendung einer Hochschiebesicherung [cm]	Maximale Höhe des Rolladens einschließlich Kasten [cm]	Maximale Höhe des Rolladens einschließlich Kasten bei Anwendung eines automatischen Riegel [cm]	Maximale Höhe des Rolladens einschließlich Kasten bei Anwendung einer Hochschiebesicherung [cm]	Maximale Höhe des Rolladens einschließlich Kasten [cm]	Maximale Höhe des Rolladens einschließlich Kasten bei Anwendung einer Hochschiebesicherung [cm]
ALUMINIUM	PA-39 ø40+PZ50	PA-39 ø40-Riegel	PA-39 ø40-WB	PA-39 ø60+PZ70	PA-39 ø60-Riegel	PA-39 ø60-WB	PA-45 ø60+PZ70	PA-45 ø60-Riegel	PA-45 ø60-WB	PA-52 ø60+PZ70	PA-52 ø60-WB
137	152 / 135*	152 / 135*	142 / 131*	126	126	X	X	X	X	X	X
165	250 / 204*	250 / 204*	242 / 223*	236 / 197*	236 / 197*	199 / 199*	163	168	138	120	
180	306 / 263*	306 / 263*	310 / 295*	294 / 256*	294 / 260*	282 / 263*	214	214	196	190	
205	394 / 367*	394 / 357*	402 / 367*	398 / 347*	398 / 347*	359 / 347*	294	294	270	260	

\* - mit einem Sternchen gekennzeichnete Werte beziehen sich auf den Panzer mit Furnier 42 Woodec Turner-Eiche.

**Achtung!** Bei einer Breite des Rolladens von mehr als 2 m ist ø60 zu verwenden.

PZ - Adapterring zur Vergrößerung der Stahlwelle von ø40 auf ø50 oder von ø60 auf ø70.

### Standardausstattung

<b>Kasten, Seitenteile</b>	Silber (01), weiß (02), grau (03), beige (05), dunkelbraun (08), hellbraun (09), elfenbein (16), anthrazit (23)
<b>Führungsschiene</b>	Silber (01), weiß (02), grau (03), beige (05), dunkelbraun (08), hellbraun (09), elfenbein (16), anthrazit (23)
<b>Endleiste</b>	Silber (01), weiß (02), grau (03), beige (05), dunkelbraun (08), hellbraun (09), elfenbein (16), anthrazit (23)
	Dekorbeschichtung der Endleiste - Liste der Dekorfarben siehe Katalogumschlag (außer der Farbe 42 Woodec Turner-Eiche)
<b>Panzer</b>	Alle lieferbare Farben von PA 39 (außer der Farbe Stahl Anthrazit DB703 (24), Woodec Turner-Eiche (42)), PA 45, PA 52 - ohne Aufpreis
<b>Gurt-/Schnurwickler</b>	Weiß oder braun (auf Wunsch des Kunden) - 5 lfm (bis Rollladenhöhe 240 cm, bis 12 kg)
<b>Bohren von Führungssch</b>	Kostenlos (auf Wunsch des Kunden)

### Mehrpreise

<b>Kasten, Seitenteile</b>	Kastenvergrößerung	5%
	Lackiert: dunkelbeige (04), hellgrau (07), grün (13), cremeweiß (15), bordeaux (19), schwarz(20), stahlolive (26), basaltgrau (27)	15%
	Lackiert nach RAL	30%
<b>Führungsschiene</b>	Lackiert: dunkelbeige (04), hellgrau (07), grün (13), cremeweiß (15), bordeaux (19), schwarz(20), stahlolive (26), basaltgrau (27)	10%
	Lackiert nach RAL	20%
	Einseitige Dekorbeschichtung der Führungsschienen - Liste der Dekorfarben siehe Katalogumschlag	10%
	Führungsschienen-Verlängerung	8,75€/lfm
<b>Ovale Abdeckung der Führungsschiene</b>	N/PPDO-53 einzeln - lackiert: Silber(01), weiß(02), grau(03), beige(05), dunkelbraun(8), hellbraun(9), elfenbein(16), anthrazit(23)	4,06€/lfm
	N/PPDO-79 doppelt - lackiert: Silber(01), weiß(02), grau(03), beige(05), dunkelbraun(8), hellbraun(9), elfenbein(16), anthrazit(23)	5,78€/lfm
	Lackiert: dunkelbeige (04), hellgrau (07), grün (13), cremeweiß (15), bordeaux (19), schwarz(20), stahlolive (26), basaltgrau (27)	10%
	Lackiert nach RAL	20%
<b>PZO</b>	Verschlussplatte für ovale Abdeckung	0,31€/St.
<b>Endleiste</b>	Lackiert: dunkelbeige (04), hellgrau (07), grün (13), cremeweiß (15), bordeaux (19), schwarz(20), stahlolive (26), basaltgrau (27)	5%
	Lackiert nach RAL	10%
	Dekorbeschichtung der Endleiste (nur Farbe 42 Woodec Turner-Eiche) *	5%
<b>Panzer</b>	PA 39 Stahl Anthrazit DB703 (24)	5%
	Dekorbeschichtung der PA 39 (nur Farbe 42 Woodec Turner-Eiche) *	50%
<b>Gurtwickler 11m</b>	Betrifft Rollladen über 240 cm Höhe (auf Kundenwunsch - weiß oder braun)	6,88€/St.
<b>Schnurwickler 5m SEL</b>	Schnurwickler SELVE bis 240 cm Höhe (auf Kundenwunsch - weiß oder braun)	5,50€/St.
<b>Schnurwickler 11m</b>	Betrifft Rollladen über 240 cm Höhe (auf Kundenwunsch - weiß oder braun)	11,25€/St.
<b>WN-D</b>	Zuschlag zum gemeinsamen Antrieb für Vorbaurollladen mit 40er und 60er Welle	30,00€/St.

\* - Der Realisierungstermin beträgt bis 15 Werktage.

Zusätzliche Ausstattung - Seite 6.17. Antriebe: - Seite 6.1

Die Farben 04, 07, 13, 15, 19, 20, 26, 27 und RAL - Farben gemäß RAL - Tabelle - der Realisierungstermin beträgt bis 15 Werktage.

Bei den nicht gängigen RAL-Farben wird ein individuelles Angebot unterbreitet.

# VORBAUROLLADEN - OS2000® MIT INSEKTENSCHUTZGITTER

## WICKLUNGEN IN DEN EINZELNEN GRÖßEN DER ALUMINIUMKÄSTEN (ROLLGEFORMT)

**Panzer PA-39 und PA-45 (arretiert)** Breite von 0,55 m bis 1,80 m, maximale Fläche: 4,5 m<sup>2</sup>

Größe des Kastens	Maximale Höhe des Rolladens einschließlich Kastens [cm]	Maximale Höhe des Rolladens einschließlich Kastens bei Anwendung eines automatischen Riegel [cm]	Maximale Höhe des Rolladens einschließlich Kastens bei Anwendung einer Hochschiebesicherung [cm]	Maximale Höhe des Rolladens einschließlich Kastens [cm]	Maximale Höhe des Rolladens einschließlich Kastens bei Anwendung eines automatischen Riegel [cm]	Maximale Höhe des Rolladens einschließlich Kastens bei Anwendung einer Hochschiebesicherung [cm]	Maximale Höhe des Rolladens einschließlich Kastens [cm]	Maximale Höhe des Rolladens einschließlich Kastens bei Anwendung eines automatischen Riegel [cm]	Maximale Höhe des Rolladens einschließlich Kastens bei Anwendung einer Hochschiebesicherung [cm]
ALUMINIUM	PA-39 ø40+PZ50	PA-39 ø40-Riegel	PA-39 ø40-WB	PA-39 ø60+PZ70	PA-39 ø60-Riegel	PA-39 ø60-WB	PA-45 ø60+PZ70	PA-45 ø60-Riegel	PA-45 ø60-WB
137	X	X	X	X	X	X	X	X	X
165	176 / 122*	152 / 122*	144 / 138*	156 / 115*	156 / 115*	121 / 118*	X	X	X
180	224 / 217*	228 / 217*	216 / 216*	200 / 200*	200 / 200*	200 / 200*	X	X	X
205	250 / 250*	250 / 250*	250 / 250*	250 / 250*	250 / 250*	250 / 250*	250	250	250

\* - mit einem Sternchen gekennzeichnete Werte beziehen sich auf den Panzer mit Furnier 42 Woodec Turner-Eiche.

**Achtung!** Bei einer Breite des Rolladens von mehr als 2 m (betr. Teilungen in einem Kasten) ist ø60 zu verwenden. Min. Breit des Rolladens mit ISG beim Bremssystem beträgt 67 cm.

PZ - Adaptierung zur Vergrößerung der Stahlwelle von ø40 auf ø50 oder von ø60 auf ø70.

### Standardausstattung

Kasten, Seitenteile	Silber (01), weiß (02), grau (03), beige (05), dunkelbraun (08), hellbraun (09), elfenbein (16), anthrazit (23)
Führungsschiene	Silber (01), weiß (02), grau (03), beige (05), dunkelbraun (08), hellbraun (09), elfenbein (16), anthrazit (23)
Endleiste	Silber (01), weiß (02), grau (03), beige (05), dunkelbraun (08), hellbraun (09), elfenbein (16), anthrazit (23)
	Dekorbeschichtung der Endleiste - Liste der Dekorfarben siehe Katalogumschlag (außer der Farbe 42 Woodec Turner-Eiche)
Panzer	Alle lieferbare Farben von PA 39 (außer der Farbe Stahl Anthrazit DB703 (24), Woodec Turner-Eiche (42)), PA 45 - ohne Aufpreis
Gurt-/Schnurwickler	Weiß oder braun (auf Wunsch des Kunden) - 5 lfm (bis Rolladenhöhe 240 cm, bis 12 kg)
Bohren von Führungssch	Kostenlos (auf Wunsch des Kunden)

### Mehrpriese

Kasten, Seitenteile	Kastenvergrößerung	5%
	Lackiert: dunkelbeige (04), hellgrau (07), grün (13), cremeweiß (15), bordeaux (19), schwarz(20), stahlolive (26), basaltgrau (27)	15%
	Lackiert nach RAL	30%
Führungsschiene	Lackiert: dunkelbeige (04), hellgrau (07), grün (13), cremeweiß (15), bordeaux (19), schwarz(20), stahlolive (26), basaltgrau (27)	10%
	Lackiert nach RAL	20%
	Dekorbeschichtung der Führungsschienen - Liste der Dekorfarben siehe Katalogumschlag	10%
	Führungsschienen-Verlängerung	8,75€/lfm
Ovale Abdeckung der Führungsschiene	N/PPDO-53 einzeln - lackiert: Silber(01), weiß(02), grau(03), beige(05), dunkelbraun(8), hellbraun(9), elfenbein(16), anthrazit(23)	4,06€/lfm
	N/PPDO-79 doppelt - lackiert: Silber(01), weiß(02), grau(03), beige(05), dunkelbraun(8), hellbraun(9), elfenbein(16), anthrazit(23)	5,78€/lfm
	Lackiert: dunkelbeige (04), hellgrau (07), grün (13), cremeweiß (15), bordeaux (19), schwarz(20), stahlolive (26), basaltgrau (27)	10%
	Lackiert nach RAL	20%
PZO	Verschlussplatte für ovale Abdeckung	0,31€/St.
Endleiste	Lackiert: dunkelbeige (04), hellgrau (07), grün (13), cremeweiß (15), bordeaux (19), schwarz(20), stahlolive (26), basaltgrau (27)	5%
	Lackiert nach RAL	10%
	Dekorbeschichtung der Endleiste (nur Farbe 42 Woodec Turner-Eiche) *	5%
Panzer	PA 39 Stahl Anthrazit DB703 (24)	5%
	Dekorbeschichtung der PA 39 (nur Farbe 42 Woodec Turner-Eiche) *	50%
Gurtwickler 11m	Betrifft Rolladen über 240 cm Höhe (auf Kundenwunsch - weiß oder braun)	6,88€/St.
Schnurwickler 5m SEL	Schnurwickler SELVE bis 240 cm Höhe (auf Kundenwunsch - weiß oder braun)	5,50€/St.
Schnurwickler 11m	Betrifft Rolladen über 240 cm Höhe (auf Kundenwunsch - weiß oder braun)	11,25€/St.
Insektenschutzgitter	Farbe von ISG: grau (03), schwarz (20)	88 €/St.
	Endleiste von ISG: Silber(01), weiß(02), grau(03), hellbeige(05), dunkelbraun(8), hellbraun(9), elfenbein(16), anthrazit(23)	
Endleiste für Insektenschutzgitter	Lackiert: dunkelbeige (04), hellgrau (07), grün (13), cremeweiß (15), bordeaux (19), schwarz(20), stahlolive (26), basaltgrau (27)	5%
	Lackiert nach RAL	10%
ZSKM	Endkappe des Insektenschutzkanals für Alu-Führungsschiene	1,50€/lfm
WN-D	Zuschlag zum gemeinsamen Antrieb für Vorbaurolladen mit 40er und 60er Welle	30,00€/St.

\* - Der Realisierungstermin beträgt bis 15 Werktage.

Zusätzliche Ausstattung - Seite 6.17. Antriebe: - Seite 6.1

Die Farben 04, 07, 13, 15, 19, 20, 26, 27 und RAL - Farben gemäß RAL - Tabelle - der Realisierungstermin beträgt bis 15 Werktage.

Bei den nicht gängigen RAL-Farben wir ein individueller Abgebot unterbreitet.

# VORBAUROLLADEN - OL2000®

## WICKLUNGEN IN DEN EINZELNEN GRÖßEN DER ALUMINIUMKÄSTEN (STRANGGEPRESST)

### Panzer PA-39, PA-45, PA 52 (arretiert)

Breite: 0,35 - 2 m, maximale Fläche: 6,5 m<sup>2</sup> | Breite: 0,35 - 2,5 m, maximale Fläche: 6,5 m<sup>2</sup> | Breite: 0,35 - 3 m, maximale Fläche: 6,5 m<sup>2</sup> | Breite: 0,35 - 3,7 m, max. Fläche: 8 m<sup>2</sup>

Größe des Kastens	Breite: 0,35 - 2 m, maximale Fläche: 6,5 m <sup>2</sup>			Breite: 0,35 - 2,5 m, maximale Fläche: 6,5 m <sup>2</sup>			Breite: 0,35 - 3 m, maximale Fläche: 6,5 m <sup>2</sup>			Breite: 0,35 - 3,7 m, max. Fläche: 8 m <sup>2</sup>	
	Maximale Höhe des Rolladens einschließlich Kasten [cm]	Maximale Höhe des Rolladens einschließlich Kasten bei Anwendung eines automatischen Riegel [cm]	Maximale Höhe des Rolladens einschließlich Kasten bei Anwendung einer Hochschiebesicherung [cm]	Maximale Höhe des Rolladens einschließlich Kasten [cm]	Maximale Höhe des Rolladens einschließlich Kasten bei Anwendung eines automatischen Riegel [cm]	Maximale Höhe des Rolladens einschließlich Kasten bei Anwendung einer Hochschiebesicherung [cm]	Maximale Höhe des Rolladens einschließlich Kasten [cm]	Maximale Höhe des Rolladens einschließlich Kasten bei Anwendung eines automatischen Riegel [cm]	Maximale Höhe des Rolladens einschließlich Kasten bei Anwendung einer Hochschiebesicherung [cm]	Maximale Höhe des Rolladens einschließlich Kasten [cm]	Maximale Höhe des Rolladens einschließlich Kasten bei Anwendung einer Hochschiebesicherung [cm]
ALUMINIUM	PA-39 ø40+PZ50	PA-39 ø40-Riegel	PA-39 ø40-WB	PA-39 ø60+PZ70	PA-39 ø60-Riegel	PA-39 ø60-WB	PA-45 ø60+PZ70	PA-45 ø60-Riegel	PA-45 ø60-WB	PA-52 ø60+PZ70	PA-52 ø60-WB
137	152 / 135*	152 / 135*	142 / 131*	126	126	X	X	X	X	X	X
165	250 / 204*	250 / 204*	242 / 223*	236 / 197*	236 / 197*	199 / 199*	163	168	138	120	
180	306 / 263*	306 / 263*	310 / 295*	294 / 256*	294 / 260*	282 / 263*	214	214	196	190	
205	394 / 367*	394 / 367*	402 / 367*	398 / 347*	398 / 347*	359 / 347*	294	294	270	260	

\* - mit einem Sternchen gekennzeichnete Werte beziehen sich auf den Panzer mit Furnier 42 Woodec Turner-Eiche.

**Achtung!** Bei einer Breite des Rolladens von mehr als 2 m ist ø60 zu verwenden.

PZ - Adaptierung zur Vergrößerung der Stahlwelle von ø40 auf ø50 oder von ø60 auf ø70.

### Standardausstattung

<b>Kasten, Seitenteile</b>	Weiß (02), dunkelbraun (08), hellbraun (09)
<b>Führungsschiene</b>	Silber (01), weiß (02), grau (03), beige (05), dunkelbraun (08), hellbraun (09), elfenbein (16), anthrazit (23)
<b>Ovale Abdeckung der RFS</b>	Silber (01), weiß (02), grau (03), beige (05), dunkelbraun (08), hellbraun (09), elfenbein (16), anthrazit (23)
<b>PZO</b>	Verschlussplatte für ovale Abdeckung
<b>Endleiste</b>	Silber (01), weiß (02), grau (03), beige (05), dunkelbraun (08), hellbraun (09), elfenbein (16), anthrazit (23)
	Dekorbeschichtung der Endleiste - Liste der Dekorfarben siehe Katalogumschlag (außer der Farbe 42 Woodec Turner-Eiche)
<b>Panzer</b>	Alle lieferbare Farben von PA39 (außer der Farbe Stahl Anthrazit DB703 (24), Woodec Turner-Eiche (42)), PA45, PA 52 - ohne Aufpreis
<b>Gurt-/Schnurwickler</b>	Weiß oder braun (auf Wunsch des Kunden) - 5 lfm (bis Rolladenhöhe 240 cm, bis 12 kg)
<b>Bohren von Führungssch</b>	Kostenlos (auf Wunsch des Kunden)

### Mehrpriese

<b>Kasten, Seitenteile</b>	Kastenvergrößerung	5%
	Lackiert: silber (01), grau (03), dunkelbeige (04), beige (05), hellgrau (07), grün (13), cremeweiß (15), elfenbein (16), bordeaux (19), schwarz(20), anthrazit (23), stahlolive (26), basaltgrau (27)	15%
	Lackiert nach RAL	30%
<b>Führungsschiene</b>	Lackiert: dunkelbeige (04), hellgrau (07), grün (13), cremeweiß (15), bordeaux (19), schwarz(20), stahlolive (26), basaltgrau (27)	10%
	Lackiert nach RAL	20%
	Einseitige Dekorbeschichtung der Führungsschienen - Liste der Dekorfarben siehe Katalogumschlag	10%
	Führungsschienen-Verlängerung	8,75€/lfm
<b>Ovale Abdeckung der Führungsschiene</b>	Lackiert: dunkelbeige (04), hellgrau (07), grün (13), cremeweiß (15), bordeaux (19), schwarz(20), stahlolive (26), basaltgrau (27)	10%
	Lackiert nach RAL	20%
<b>Endleiste</b>	Lackiert: dunkelbeige (04), hellgrau (07), grün (13), cremeweiß (15), bordeaux (19), schwarz(20), stahlolive (26), basaltgrau (27)	5%
	Lackiert nach RAL	10%
	Dekorbesichtung der Endleiste (nur Farbe 42 Woodec Turner-Eiche) *	5%
<b>Panzer</b>	PA 39 Stahl Anthrazit DB703 (24)	5%
	Dekorbesichtung der PA 39 (nur Farbe 42 Woodec Turner-Eiche) *	50%
<b>Gurtwickler 11m</b>	Betrifft Rolladen über 240 cm Höhe (auf Kundenwunsch - weiß oder braun)	6,88€/St.
<b>Schnurwickler 5m SEL</b>	Schnurwickler SELVE bis 240 cm Höhe (auf Kundenwunsch - weiß oder braun)	5,50€/St.
<b>Schnurwickler 11 m.</b>	Betrifft Rolladen über 240 cm Höhe (auf Kundenwunsch - weiß oder braun)	11,25€/St.
<b>WN-D</b>	Zuschlag zum gemeinsamen Antrieb für Vorbaurolladen mit 40er und 60er Welle	30,00€/St.

\* - Der Realisierungstermin beträgt bis 15 Werktage.

Zusätzliche Ausstattung - Seite 6.17. Antriebe: - Seite 6.1

Die Farben 04, 07, 13, 15, 19, 20, 26, 27 und RAL - Farben gemäß RAL - Tabelle - der Realisierungstermin beträgt bis 15 Werktage.

Bei den nicht gängigen RAL-Farben wird ein individueller Abgebote unterbreitet.

# VORBAUROLLADEN - OL2000® MIT INSEKTENSCHUTZGITTER

## WICKLUNGEN IN DEN EINZELNEN GRÖßEN DER ALUMINIUMKÄSTEN (STRANGGEPRESST)

### Panzer PA-39 und PA-45 (arretiert)

Breite: 0,55 - 1,80 m, maximale Fläche 4,5 m<sup>2</sup>

Größe des Kastens	Maximale Höhe des Rolladens einschließlich Kasten [cm]	Maximale Höhe des Rolladens einschließlich Kasten bei Anwendung eines automatischen Riegel [cm]	Maximale Höhe des Rolladens einschließlich Kasten bei Anwendung einer Hochschiebesicherung [cm]	Maximale Höhe des Rolladens einschließlich Kasten [cm]	Maximale Höhe des Rolladens einschließlich Kasten bei Anwendung eines automatischen Riegel [cm]	Maximale Höhe des Rolladens einschließlich Kasten bei Anwendung einer Hochschiebesicherung [cm]	Maximale Höhe des Rolladens einschließlich Kasten [cm]	Maximale Höhe des Rolladens einschließlich Kasten bei Anwendung eines automatischen Riegel [cm]	Maximale Höhe des Rolladens einschließlich Kasten bei Anwendung einer Hochschiebesicherung [cm]
ALUMINIUM	PA-39 ø40+PZ50	PA-39 ø40-Riegel	PA-39 ø40-WB	PA-39 ø60+PZ70	PA-39 ø60-Riegel	PA-39 ø60-WB	PA-45 ø60+PZ70	PA-45 ø60-Riegel	PA-45 ø60-WB
137	X	X	X	X	X	X	X	X	X
165	176 / 122*	152 / 122*	144 / 138*	156 / 115*	156 / 115*	121 / 118*	X	X	X
180	224 / 217*	228 / 217*	216 / 216*	200 / 200*	200 / 200*	200 / 200*	X	X	X
205	250 / 250*	250 / 250*	250 / 250*	250 / 250*	250 / 250*	250 / 250*	250	250	250

\* - mit einem Sternchen gekennzeichnete Werte beziehen sich auf den Panzer mit Furnier 42 Woodec Turner-Eiche.

**Achtung!** Bei einer Breite des Rolladens von mehr als 2 m (betr. Teilungen in einem Kasten) ist ø60 zu verwenden. Min. Breit des Rolladens mit ISG beim Bremssystem beträgt 67 cm.

PZ - Adaptierung zur Vergrößerung der Stahlwelle von ø40 auf ø50 oder von ø60 auf ø70.

### Standardausstattung

Kasten, Seitenteile	Weiß (02), dunkelbraun (08), hellbraun (09)
Führungsschiene	Silber (01), weiß (02), grau (03), beige (05), dunkelbraun (08), hellbraun (09), elfenbein (16), anthrazit (23)
Ovale Abdeckung der RFS	Silber (01), weiß (02), grau (03), beige (05), dunkelbraun (08), hellbraun (09), elfenbein (16), anthrazit (23)
PZO	Verschlussplatte für ovale Abdeckung
Endleiste	Silber (01), weiß (02), grau (03), beige (05), dunkelbraun (08), hellbraun (09), elfenbein (16), anthrazit (23) Dekorbeschichtung der Endleiste - Liste der Dekorfarben siehe Katalogumschlag (außer der Farbe 42 Woodec Turner-Eiche)
Panzer	Alle lieferbare Farben von PA39 (außer der Farbe Stahl Anthrazit DB703 (24), Woodec Turner-Eiche (42)), PA45, PA 52 - ohne Aufpreis
Gurt-/Schnurwickler	Weiß oder braun (auf Wunsch des Kunden) - 5 lfm (bis Rollladenhöhe 240 cm, bis 12 kg)
Bohren von Führungssch	Kostenlos (auf Wunsch des Kunden)

### Mehrpreise

Kasten, Seitenteile	Kastenvergrößerung	5%
	Lackiert: silber (01), grau (03), dunkelbeige (04), beige (05), hellgrau (07), grün (13), cremeweiß (15), elfenbein (16), bordeaux (19), schwarz(20), anthrazit (23), stahlolive (26), basaltgrau (27)	15%
	Lackiert nach RAL	30%
Führungsschiene	Lackiert: dunkelbeige (04), hellgrau (07), grün (13), cremeweiß (15), bordeaux (19), schwarz(20), stahlolive (26), basaltgrau (27)	10%
	Lackiert nach RAL	20%
	Einseitige Dekorbeschichtung der Führungsschienen - Liste der Dekorfarben siehe Katalogumschlag	10%
	Führungsschienen-Verlängerung	8,75€/lfm
Ovale Abdeckung der Führungsschiene	Lackiert: dunkelbeige (04), hellgrau (07), grün (13), cremeweiß (15), bordeaux (19), schwarz(20), stahlolive (26), basaltgrau (27)	10%
	Lackiert nach RAL	20%
Endleiste	Lackiert: dunkelbeige (04), hellgrau (07), grün (13), cremeweiß (15), bordeaux (19), schwarz(20), stahlolive (26), basaltgrau (27)	5%
	Lackiert nach RAL	10%
	Dekorbesichtung der Endleiste (nur Farbe 42 Woodec Turner-Eiche) *	5%
Panzer	PA 39 Stahl Anthrazit DB703 (24)	5%
	Dekorbesichtung der PA 39 (nur Farbe 42 Woodec Turner-Eiche) *	50%
Gurtwickler 11m	Betrifft Rollladen über 240 cm Höhe (auf Kundenwunsch - weiß oder braun)	6,88€/St.
Schnurwickler 5m SEL	Schnurwickler SELVE bis 240 cm Höhe (auf Kundenwunsch - weiß oder braun)	5,50€/St.
Schnurwickler 11 m.	Betrifft Rollladen über 240 cm Höhe (auf Kundenwunsch - weiß oder braun)	11,25€/St.
Insektenschutzgitter	Farbe von ISG: grau (03), schwarz (20)	88 €/St.
	Endleiste von ISG: Silber(01), weiß(02), grau(03), hellbeige(05), dunkelbraun(8), hellbraun(9), elfenbein(16), anthrazit(23)	
Endliste für Insektenschutzgitter	Lackiert: dunkelbeige (04), hellgrau (07), grün (13), cremeweiß (15), bordeaux (19), schwarz(20), stahlolive (26), basaltgrau (27)	5%
	Lackiert nach RAL	10%
ZSKM	Endkappe des Insektenschutzkanals für Alu-Führungsschiene	1,50€/lfm
WN-D	Zuschlag zum gemeinsamen Antrieb für Vorbaurolladen mit 40er und 60er Welle	30,00€/St.

\* - Der Realisierungstermin beträgt bis 15 Werktage.

Zusätzliche Ausstattung - Seite 6.17. Antriebe: - Seite 6.18

Die Farben 04, 07, 13, 15, 19, 20, 26, 27 und RAL - Farben gemäß RAL - Tabelle - der Realisierungstermin beträgt bis 15 Werktage.

Bei den nicht gängigen RAL-Farben wir ein individueller Abgebot unterbreitet.

# VORBAUROLLADEN - IT2000®

## WICKLUNGEN IN DEN EINZELNEN GRÖßEN DER ALUMINIUMKÄSTEN

### Panzer PA-39, PA-45, PA 52 (arretiert)

Breite: 0,35 - 2 m, maximale Fläche: 6,5 m<sup>2</sup> | Breite: 0,35 - 2,5 m, maximale Fläche: 6,5 m<sup>2</sup> | Breite: 0,35 - 3 m, maximale Fläche: 6,5 m<sup>2</sup> | Breite: 0,35 - 3,7 m, max. Fläche: 8 m<sup>2</sup>

Größe des Kastens	Breite: 0,35 - 2 m, maximale Fläche: 6,5 m <sup>2</sup>			Breite: 0,35 - 2,5 m, maximale Fläche: 6,5 m <sup>2</sup>			Breite: 0,35 - 3 m, maximale Fläche: 6,5 m <sup>2</sup>			Breite: 0,35 - 3,7 m, max. Fläche: 8 m <sup>2</sup>	
	Maximale Höhe des Rolladens einschließlich Kasten [cm]	Maximale Höhe des Rolladens einschließlich Kasten bei Anwendung eines automatischen Riegel [cm]	Maximale Höhe des Rolladens einschließlich Kasten bei Anwendung einer Hochschiebesicherung [cm]	Maximale Höhe des Rolladens einschließlich Kasten [cm]	Maximale Höhe des Rolladens einschließlich Kasten bei Anwendung eines automatischen Riegel [cm]	Maximale Höhe des Rolladens einschließlich Kasten bei Anwendung einer Hochschiebesicherung [cm]	Maximale Höhe des Rolladens einschließlich Kasten [cm]	Maximale Höhe des Rolladens einschließlich Kasten bei Anwendung eines automatischen Riegel [cm]	Maximale Höhe des Rolladens einschließlich Kasten bei Anwendung einer Hochschiebesicherung [cm]	Maximale Höhe des Rolladens einschließlich Kasten [cm]	Maximale Höhe des Rolladens einschließlich Kasten bei Anwendung einer Hochschiebesicherung [cm]
ALUMINIUM	PA-39 ø40+PZ50	PA-39 ø40-Riegel	PA-39 ø40-WB	PA-39 ø60+PZ70	PA-39 ø60-Riegel	PA-39 ø60-WB	PA-45 ø60+PZ70	PA-45 ø60-Riegel	PA-45 ø60-WB	PA-52 ø60+PZ70	PA-52 ø60-WB
SK-137	152 / 135*	152 / 135*	142 / 131*	126	126	X	X	X	X	X	X
SK-165	250 / 204*	250 / 204*	242 / 223*	236 / 197*	236 / 197*	199 / 199*	163	168	138	120	
SK-180	306 / 263*	306 / 263*	310 / 295*	294 / 256*	294 / 260*	282 / 263*	214	214	196	190	
SK-205	394 / 367*	394 / 357*	402 / 367*	398 / 347*	398 / 347*	359 / 347*	294	294	270	260	

\* - mit einem Sternchen gekennzeichnete Werte beziehen sich auf den Panzer mit Furnier 42 Woodec Turner-Eiche.

**Achtung!** Bei einer Breite des Rolladens von mehr als 2 m ist ø60 zu verwenden.

Bei dem Rollladen IT2000 kann der Motor mit Nothandkurbelbedienung nicht montiert werden.

Es wird empfohlen, die Träger der Revisionsklappe zu verwenden, um eine Verformung der Revisionsklappe zu vermeiden.

PZ - Adapterring zur Vergrößerung der Stahlwelle von ø40 auf ø50 oder von ø60 auf ø70.

### Standardausstattung

Kasten, Seitenteile	Rohaluminium
Revisionsklappe, Putzleiste	Silber (01), weiß (02), grau (03), beige (05), dunkelbraun (08), hellbraun (09), elfenbein (16), anthrazit (23)
Führungsschiene	Silber (01), weiß (02), grau (03), beige (05), dunkelbraun (08), hellbraun (09), elfenbein (16), anthrazit (23)
Panzer	Alle lieferbare Farben von PA39 (außer der Farbe Stahl Anthrazit DB703 (24), Woodec Turner-Eiche (42)), PA45, PA52 - ohne Aufpreis
Endleiste	Silber (01), weiß (02), grau (03), beige (05), dunkelbraun (08), hellbraun (09), elfenbein (16), anthrazit (23) Dekorbeschichtung der Endleiste - Liste der Dekorfarben siehe Katalogumschlag (außer der Farbe 42 Woodec Turner-Eiche)
Gurt-/Schnurwickler	Weiß oder braun (auf Wunsch des Kunden) - 5 lfm (bis Rollladenhöhe 240 cm, bis 12 kg)
Bohren von Führungssch	Kostenlos (auf Wunsch des Kunden)

### Mehrpreise

Kasten	Kastenvergrößerung	5%
Revisionsklappe, Putzleiste	Lackiert: dunkelbeige (04), hellgrau (07), grün (13), cremeweiß (15), bordeaux (19), schwarz(20), stahlolive (26), basaltgrau (27)	15%
	Lackiert nach RAL	30%
	Dekorbeschichtung - Liste der Dekorfarben siehe Katalogumschlag (außer quarzgrau (61))	5%
Führungsschiene	Lackiert: dunkelbeige (04), hellgrau (07), grün (13), cremeweiß (15), bordeaux (19), schwarz(20), stahlolive (26), basaltgrau (27)	10%
	Lackiert nach RAL	20%
	Einseitige Dekorbeschichtung der Führungsschienen - Liste der Dekorfarben siehe Katalogumschlag	5%
	Führungsschienen-Verlängerung	8,75€/lfm
Panzer	PA 39 Stahl Anthrazit DB703 (24)	5%
	Dekorbesichtung der PA 39 (nur Farbe 42 Woodec Turner-Eiche) *	50%
Endleiste	Lackiert: dunkelbeige (04), hellgrau (07), grün (13), cremeweiß (15), bordeaux (19), schwarz(20), stahlolive (26), basaltgrau (27)	5%
	Lackiert nach RAL	10%
	Dekorbeschichtung der Endleiste (nur Farbe 42 Woodec Turner-Eiche) *	5%
Gurtwickler 11m	Betrifft Rollladen über 240 cm Höhe (auf Kundenwunsch - weiß oder braun)	6,88€/St.
Schnurwickler 5m SEL	Schnurwickler SELVE bis 240 cm Höhe (auf Kundenwunsch - weiß oder braun)	5,50€/St.
Schnurwickler 11 m.	Betrifft Rollladen über 240 cm Höhe (auf Kundenwunsch - weiß oder braun)	11,25€/St.
UMIT-137, UMIT-137-20	Montagehalter IT2000 für Kästen: 137, 137 mit 20 mm Distanzstück	3,30€/St.
UMIT-165, UMIT-165-20	Montagehalter IT2000 für Kästen: 165, 165 mit 20 mm Distanzstück	3,30€/St.
UMIT-180, UMIT-180-20	Montagehalter IT2000 für Kästen: 180, 180 mit 20 mm Distanzstück	4,40€/St.
UMIT-205, UMIT-205-20	Montagehalter IT2000 für Kästen: 205, 205 mit 20 mm Distanzstück	4,40€/St.
WS-KR	Träger für die Revisionsklappe	11,00€/St.
WN-D	Zuschlag zum gemeinsamen Antrieb für Vorbaurollladen mit 40er und 60er Welle	30,00€/St.

\* - Der Realisierungstermin beträgt bis 15 Werktage.

Zusätzliche Ausstattung - Seite 6.17. Antriebe: - Seite 6.1

Die Farben 04, 07, 13, 15, 19, 20, 26, 27 und RAL - Farben gemäß RAL - Tabelle - der Realisierungstermin beträgt bis 15 Werktage.

Bei den nicht gängigen RAL-Farben wird ein individueller Abgabepreis unterbreitet.



# VORBAUROLLADEN - IT2000® MIT INSEKTENSCHUTZGITTER

## WICKLUNGEN IN DEN EINZELNEN GRÖßEN DER ALUMINIUMKÄSTEN

Panzer PA-39 und PA-45 (arretiert)

Breite von 0,55 m bis 1,80 m, maximale Fläche: 4,5 m<sup>2</sup>

Größe des Kastens	Maximale Höhe des Rolladens einschließlich Kasten [cm]	Maximale Höhe des Rolladens einschließlich Kasten bei Anwendung eines automatischen Riegel [cm]	Maximale Höhe des Rolladens einschließlich Kasten bei Anwendung einer Hochschiebesicherung [cm]	Maximale Höhe des Rolladens einschließlich Kasten [cm]	Maximale Höhe des Rolladens einschließlich Kasten bei Anwendung eines automatischen Riegel [cm]	Maximale Höhe des Rolladens einschließlich Kasten bei Anwendung einer Hochschiebesicherung [cm]	Maximale Höhe des Rolladens einschließlich Kasten [cm]	Maximale Höhe des Rolladens einschließlich Kasten bei Anwendung eines automatischen Riegel [cm]	Maximale Höhe des Rolladens einschließlich Kasten bei Anwendung einer Hochschiebesicherung [cm]
ALUMINIUM	PA-39 ø40+PZ50	PA-39 ø40-Riegel	PA-39 ø40-WB	PA-39 ø60+PZ70	PA-39 ø60-Riegel	PA-39 ø60-WB	PA-45 ø60+PZ70	PA-45 ø60-Riegel	PA-45 ø60-WB
SK-137	X	X	X	X	X	X	X	X	X
SK-165	176 / 122*	179 / 122*	144 / 138*	156 / 115*	156 / 115*	121 / 118*	X	X	X
SK-180	224 / 217*	228 / 217*	216 / 216*	200 / 200*	200 / 200*	200 / 200*	X	X	X
SK-205	250 / 250*	250 / 250*	250 / 250*	250 / 250*	250 / 250*	250 / 250*	250	250	250

\* - mit einem Sternchen gekennzeichnete Werte beziehen sich auf den Panzer mit Furnier 42 Woodec Turner-Eiche.

**Achtung!** Bei einer Breite des Rolladens von mehr als 2 m (betrifft Teilungen in einem Kasten) ist ø60 zu verwenden.

Bei dem Rollladen IT2000 mit ISG kann der Motor mit Nothandkurbelbedienung nicht montiert werden.

Min. Breit des Rolladens mit ISG beim Bremssystem beträgt 67 cm.

Es wird empfohlen, die Träger der Revisionsklappe zu verwenden, um eine Verformung der Revisionsklappe zu vermeiden.

PZ - Adaptierung zur Vergrößerung der Stahlwelle von ø40 auf ø50 oder von ø60 auf ø70.

### Standardausstattung

Kasten, Seitenteile	Rohaluminium
Revisionsklappe, Putzleiste	Silber (01), weiß (02), grau (03), beige (05), dunkelbraun (08), hellbraun (09), elfenbein (16), anthrazit (23)
Führungsschiene	Silber (01), weiß (02), grau (03), beige (05), dunkelbraun (08), hellbraun (09), elfenbein (16), anthrazit (23)
Panzer	Alle lieferbare Farben von PA39 (außer der Farbe Stahl Anthrazit DB703 (24), Woodec Turner-Eiche (42)), PA45 - ohne Aufpreis
Endleiste	Silber (01), weiß (02), grau (03), beige (05), dunkelbraun (08), hellbraun (09), elfenbein (16), anthrazit (23) Dekorbeschichtung der Endleiste - Liste der Dekorfarben siehe Katalogumschlag (außer der Farbe 42 Woodec Turner-Eiche)
Gurt-/Schnurwickler	Weiß oder braun (auf Wunsch des Kunden) - 5 lfm (bis Rollladenhöhe 240 cm, bis 12 kg)
Bohren von Führungssch.	Kostenlos (auf Wunsch des Kunden)

### Mehrpriese

Kasten	Kastenvergrößerung	5%
Revisionsklappe, Putzleiste	Lackiert: dunkelbeige (04), hellgrau (07), grün (13), cremeweiß (15), bordeaux (19), schwarz(20), stahlolive (26), basaltgrau (27)	15%
	Lackiert nach RAL	30%
	Dekorbeschichtung - Liste der Dekorfarben siehe Katalogumschlag (außer quarzgrau (61))	5%
Führungsschiene	Lackiert: dunkelbeige (04), hellgrau (07), grün (13), cremeweiß (15), bordeaux (19), schwarz(20), stahlolive (26), basaltgrau (27)	10%
	Lackiert nach RAL	20%
	Einseitige Dekorbeschichtung der Führungsschienen - Liste der Dekorfarben siehe Katalogumschlag	5%
	Führungsschienen-Verlängerung	8,75€/lfm
Panzer	PA 39 Stahl Anthrazit DB703 (24)	5%
	Dekorbesichtung der PA 39 (nur Farbe 42 Woodec Turner-Eiche) *	50%
Endleiste	Lackiert: dunkelbeige (04), hellgrau (07), grün (13), cremeweiß (15), bordeaux (19), schwarz(20), stahlolive (26), basaltgrau (27)	5%
	Lackiert nach RAL	10%
	Dekorbesichtung der Endleiste (nur Farbe 42 Woodec Turner-Eiche) *	5%
Gurtwickler 11m	Betrifft Rollladen über 240 cm Höhe (auf Kundenwunsch - weiß oder braun)	6,88€/St.
Schnurwickler 5m SEL	Schnurwickler SELVE bis 240 cm Höhe (auf Kundenwunsch - weiß oder braun)	5,50€/St.
Schnurwickler 11	Betrifft Rollladen über 240 cm Höhe (auf Kundenwunsch - weiß oder braun)	11,25€/St.
UMIT-137, UMIT-137-20	Montagehalter IT2000 für Kästen: 137, 137 mit 20 mm Distanzstück	3,30€/St.
UMIT-165, UMIT-165-20	Montagehalter IT2000 für Kästen: 165, 165 mit 20 mm Distanzstück	3,30€/St.
UMIT-180, UMIT-180-20	Montagehalter IT2000 für Kästen: 180, 180 mit 20 mm Distanzstück	4,40€/St.
UMIT-205, UMIT-205-20	Montagehalter IT2000 für Kästen: 205, 205 mit 20 mm Distanzstück	4,40€/St.
WS-KR	Träger für die Revisionsklappe	11,00€/St.
Insektenschutzgitter	Farbe von ISG: grau (03), schwarz (20)	88 €/St.
	Endleiste von ISG: Silber(01), weiß(02), grau(03), hellbeige(05), dunkelbraun(8), hellbraun(9), elfenbein(16), anthrazit(23)	
Endliste für Insektenschutzgitter	Lackiert: dunkelbeige (04), hellgrau (07), grün (13), cremeweiß (15), bordeaux (19), schwarz(20), stahlolive (26), basaltgrau (27)	5%
	Lackiert nach RAL	10%
ZSKM	Endkappe des Insektenschutzkanals für Alu-Führungsschiene	1,50€/lfm
WN-D	Zuschlag zum gemeinsamen Antrieb für Vorbaurollladen mit 40er und 60er Welle	30,00€/St.

\* - Der Realisierungstermin beträgt bis 15 Werktage.

Zusätzliche Ausstattung - Seite 6.17. Antriebe: - Seite 6.1

Die Farben 04, 07, 13, 15, 19, 20, 26, 27 und RAL - Farben gemäß RAL - Tabelle - der Realisierungstermin beträgt bis 15 Werktage.

Bei den nicht gängigen RAL-Farben wir ein individueller Abgebot unterbreitet.

# VORSCHLÄGE FÜR ABMESSUNG UND MONTAGE DER ROLLADEN IT2000®

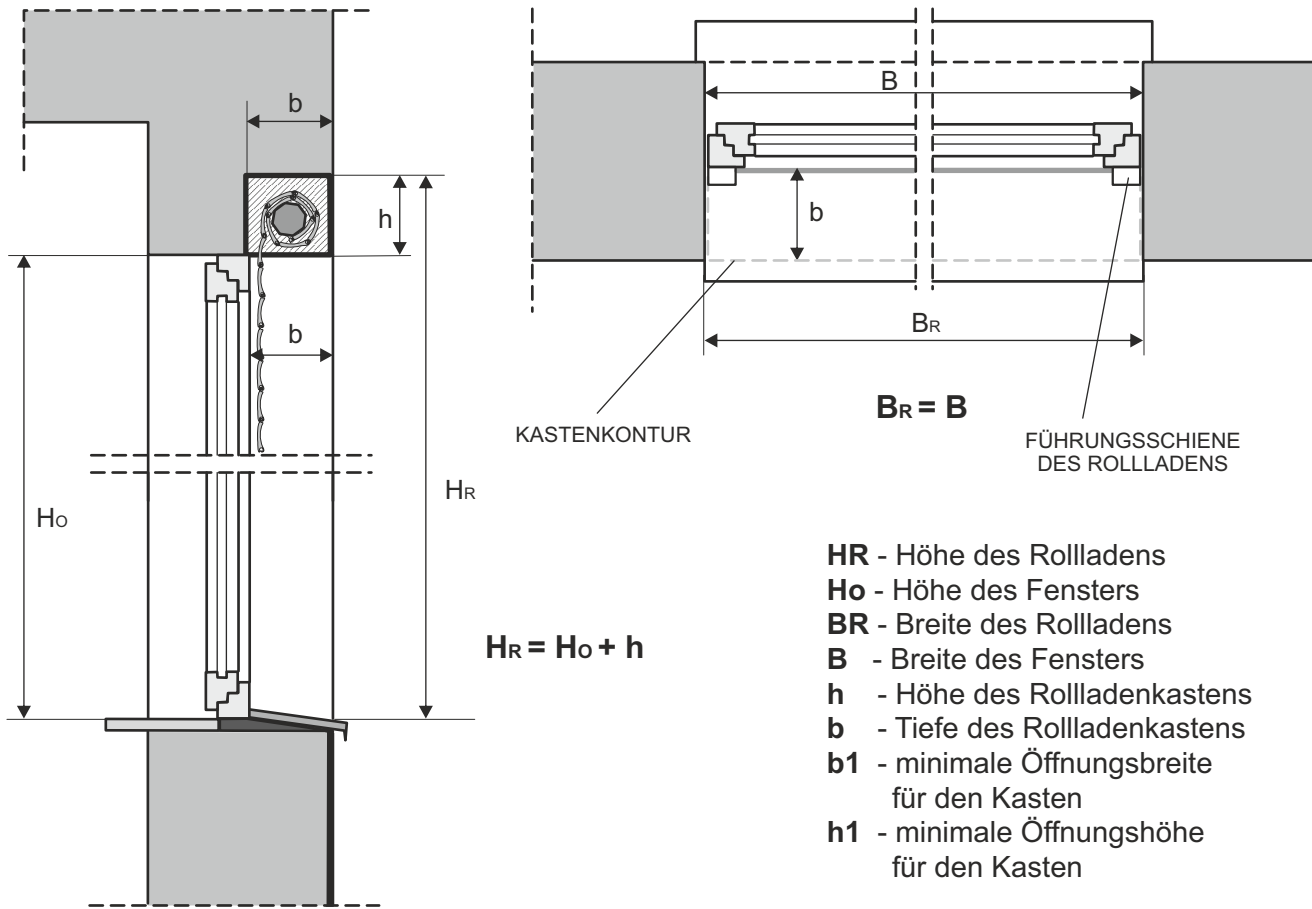

Rollladen IT2000®

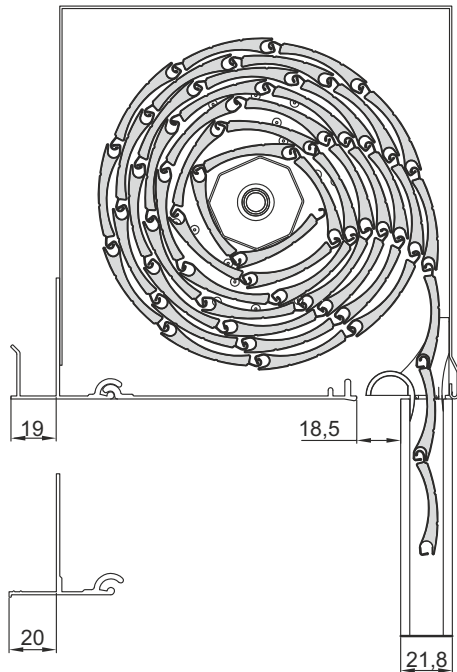

Rollladen IT2000®  
mit Insektenschutzgitter

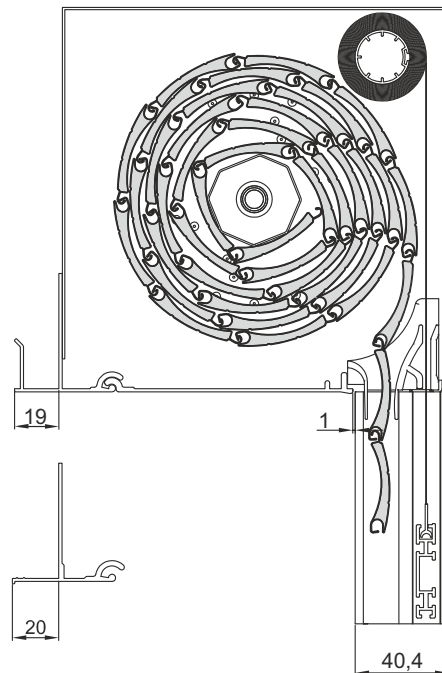

# FÜHRUNGSSCHIENEN FÜR VORBAUROLLADEN

## FÜHRUNGSSCHIENEN FÜR VORBAUROLLADEN

## FÜHRUNGSSCHIENEN FÜR VORBAUROLLADEN MIT INSEKTENSCHUTZGITTER

ALU-FÜHRUNG, GERADE **PP-53**  
(betrifft nur die PA-39, PA-45 Profile)

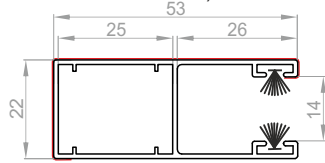

BOHREN VON FÜHRUNGSSCHIENEN: A, B

ALU-FÜHRUNG GERADE MAXI **PP-66**  
(betrifft nur PA-52)

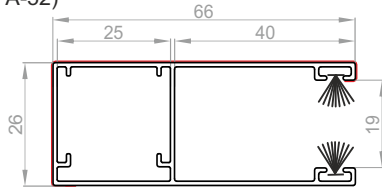

BOHREN VON FÜHRUNGSSCHIENEN: A, B

ALU-FÜHRUNG, DOPPELT **PPD-79**  
(betrifft nur die PA-39, PA-45 Profile)



DOPPELTE ALU-FÜHRUNGSSCHIENE **PPDW-105**  
(betrifft nur und PA-52)

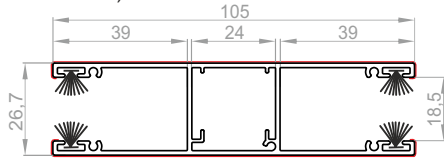

ALU-FÜHRUNG, WINKELIG **PK-53**  
(betrifft nur die PA-39, PA-45 Profile)

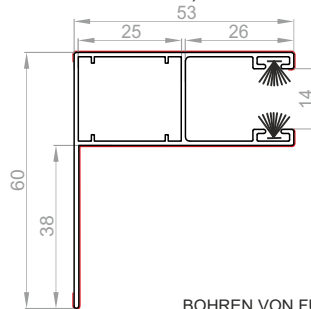

BOHREN VON FÜHRUNGSSCHIENEN: A, C

GERADE FÜHRUNGSSCHIENE FÜR DAS INSEKTENSCHUTZGITTER **PPDM-53**  
(betrifft nur die PA-39, PA-45 Profile)

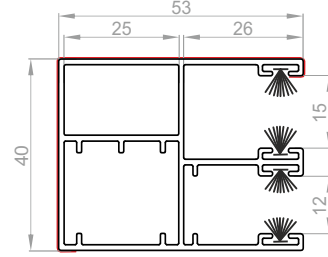

BOHREN VON FÜHRUNGSSCHIENEN: B

DOPPELTE ALU-FÜHRUNGSSCHIENE FÜR DAS INSEKTENSCHUTZGITTER **PPDM-80**  
(betrifft nur PA-39, PA-45)

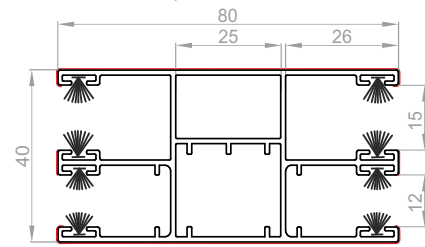

— - Dekorbeschichtung optional

Die Profilbreite mit Arretierungen gleicht dem Abstand zwischen den Führungen, gemessen in den Führungskanälen minus 1 cm.

### BOHREN VON FÜHRUNGSSCHIENEN

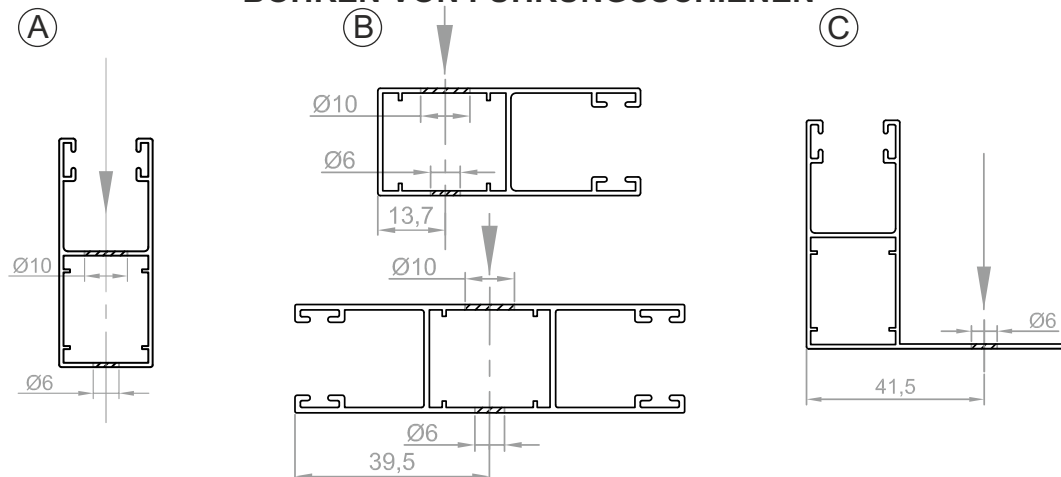





# STURZ - ROLLLADEN



# BESTELLUNG VON STURZ - ROLLLADEN

Nr: \_\_\_\_\_ vom (Datum): \_\_\_\_\_

Liefertermin:

Lieferadresse (wenn von der Adresse des Bestellers abweichend):

**ACHTUNG! Die allgemeinen Verkaufs- und Lieferbedingungen (Seite 1) stellen einen integralen Bestandteil dieser Bestellung dar.**

f/d. Nr.	FENSTERSTURZ-KASTEN*			BEWEHRUNG DES KASTENS UND ANTRIEB			PANZER				FÜHRUNGSSCHIENE			REVISIONSKLAPPE		ABROLLPROFIL		MONTAGE-PROFIL					
	Typ	Länge (cm)	Stück	Typ	Motor	Länge des Rohres (cm)	Stück	Typ	Farbe des Panzers	Breite des Panzers mit Anreileitung [cm]	Höhe des Panzers mit Endschiene	Farbe der Endschiene	Stück	Typ	Länge (cm)	Stück	Typ und Farbe	Länge (cm)	Stück	Länge (cm)	Stück		
1																							
2																							
3																							
4																							
5																							
6																							
7																							
8																							
9																							
10																							

**Zusätzliche Elemente: Riegel, Schalter u. a.**

Bitte vor dem Ausfüllen des Bestellformulars die Erläuterungen lesen. Reklamationen aufgrund fehlerhafter Angaben im Bestellformular werden nicht berücksichtigt. Hiermit erkläre ich, dass ich an Sie die personenbezogenen Daten der natürlichen Person zur Auftragsabwicklung auf der Grundlage der Einwilligung zur Verarbeitung der personenbezogenen Daten gem. der Verordnung (EU) 2016/679 des Europäischen Parlaments und des Rates vom 27. April 2016 übermittle. Beim Senden von Bestellformularen stimmen Sie gleichzeitig den Allgemeinen Verkaufs- und Lieferungsbedingungen von PORTOS TR7 zu, die in der Rollläden-Preisliste oder unter [https://www.portosrollladen.de/download/ogolnewarunki\\_de.pdf](https://www.portosrollladen.de/download/ogolnewarunki_de.pdf).

\* - Solange der Vorrat reicht

# ERLÄUTERUNGEN ZUR BESTELLUNG FÜR STURZ - ROLLLADEN

1	2	3	4	5	6	7	8	9	10	11	12	13	14	15	16	17	18
Hilf. Nr.	FENSTERSTURZ-KASTEN		BEWEHRUNG DES KASTENS UND ANTRIEB		PANZER			FÜHRUNGSSCHIENE			REVISIONSKLAPPE		ABROLLPROFIL		MONTAGE-PROFIL		
	Typ	Länge (cm)	Stück	Typ	Motor	Typ	Farbe des Panzers	Breite des Panzers mit Arretierung [cm]	Höhe des Panzers mit Endschiene	Farbe der Endschiene	Stück	Typ	Länge (cm)	Farbe	Stück	Typ und Farbe	Länge (cm)

## SPALTEN:

- Kastentyp zur Auswahl: **RKS-2425** (240 mm x 250 mm), **RKS-3030** (300 mm x 300 mm), **RKS-3025** (300 mm x 250 mm) - Solange der Vorrat reicht.
- Länge in **Zentimetern** (Abmessung Seite 5.3.)
- Bewehrungstyp zur Auswahl: **UZB-6** (Wickler 6 m für Rollläden mit einer Maximalhöhe von 250 cm), **UZB-12** (Wickler 12 m für Rollläden mit einer Maximalhöhe von mehr als 250 cm) **UZB-N** (Aufputzwickler 6 m) oder **UZB-E** (für Motor).
- Bei Rollladen mit Antrieb **UZB-E** bitte Motorsymbol eintragen siehe Seite 6.1-6.17.
- Länge der Stahlwelle in **Zentimetern** (Abmessung Seite 5.4.)
- Panzertyp zur Auswahl: **PA-39**, **PA-45**.
- Panzerfarbe: Bezeichnung der Profilfarbe **PA-39**, **PA-45** gemäß dem Muster auf dem Umschlag.
- Länge des Panzers mit Arretierung in **Zentimetern** (Abmessung Seite 5.4.)
- Höhe des Panzers mit Endschiene in **Zentimetern** (Abmessung Seite 5.4.)
- Farbe der Endschiene: **02** - weiß, **08** - dunkelbraun, **09** - braun, **03** - grau, **05** - beige, **01** - silber, **16** - elfenbein (Standard ohne Aufpreis), andere Lackierungsfarben, die den Farben des Panzers entsprechen, sind mit dem Symbol der Profifarbe oder bei Sonderfarben laut der RAL-Tabelle zu markieren. (siehe Aufpreisliste Seite 6.11-6.12.)
- Die Endschiene ist in Dekor auch erhältlich (Liste der Dekorfarben siehe Katalogumschlag).
- Auswahl des Führungsschiennentyps: **PP28-S**, **PP28-L**, **PPD32-S**, **PPD32-L**, **PP43-S**, **PP43-L**, **PP53-L**, **PP53-OK**, **PP66-L**, **PPCV60-B**, **PPCV60-D**, **PPCV60-B**, **PPCV60-D**, **PPCV40-B**, **PPCV40-D** gemäß den Zeichnungen Seite 5.5 und der PREISLISTE der Sturz - Rollladen Seite 5.9.
- Länge der Führungsschiene in **Zentimetern** (Abmessung Seite 5.3)
- Farbe der Führungsschiene im Falle einer Aluminiumschiene: **02** - weiß, **08** - dunkelbraun, **09** - braun, **03** - grau, **05** - beige, **01** - silber, **16** - elfenbein, andere Lackierungsfarben laut der RAL-Tabelle.  
Im Falle einer PVC- und Aluminium-Schiene **PP53-OK** - Dekorliste und der PVC-Schienen (Liste der Dekorfarben siehe Katalogumschlag).  
Standard Dekor: **11** braun, **12** Anthrazit, **13** Schokoladenbraun, **22** Mahagoni, **24** Kirsche Douglaise, **25** Macore, **30** Nussbaum, **33** Eiche ST-G, **34** Sumpfeiche, **35** Eiche hell, **38** Eiche dunkel, **39** Eiche rustikal, **43** Oregon, **48** Golden Oak, **66** Grün, **67** Waldgrün, **78** Blau, **94** Hellgrau, **99** Grau.
- Revisionsklappe zur Auswahl: **KR160** (160 mm, zum Kasten 240x250), **KR195** (195 mm, zum Kasten 300x300 sowie 300x250), **KRA 160** (KR 160+Adapter), **KRA 195** (KR 195+Adapter)
- Länge der Revisionsklappe in Zentimetern. Im Falle der Klappen **KRA 160** - **KRA 195** bilden die angegebene Länge zusammen mit dem Adapter die Gesamtlänge.
- Der Farbentyp des Abrollprofils **TU-x** oder **TUS-x** (Traverse mit Bürstendichtung) Anstelle des „X“ ist die entsprechende Farbe (**02**-weiß, **09**-braun) einzutragen.  
**Da es immer häufiger neue Fensterprofile zum Verkauf angeboten werden, lassen Sie sich von der ersten Bestellung informieren, ob die Möglichkeit besteht, das Abrollprofil anzuwenden.**
- Länge des Abrollprofils in Zentimetern.
- Das Montageprofil der Revisionklappe in Zentimetern (nur im Falle der Montage der Klappe in einem Kasten der Firma BECK & HEUN).

# HINWEISE ZUR ERMITTLUNG DER ABMESSUNGEN UND MONTAGE VON STURZ - ROLLADEN

## A) Vorbereitung der Fensteröffnung, Abmessungen und Montage vom Rollladenkasten

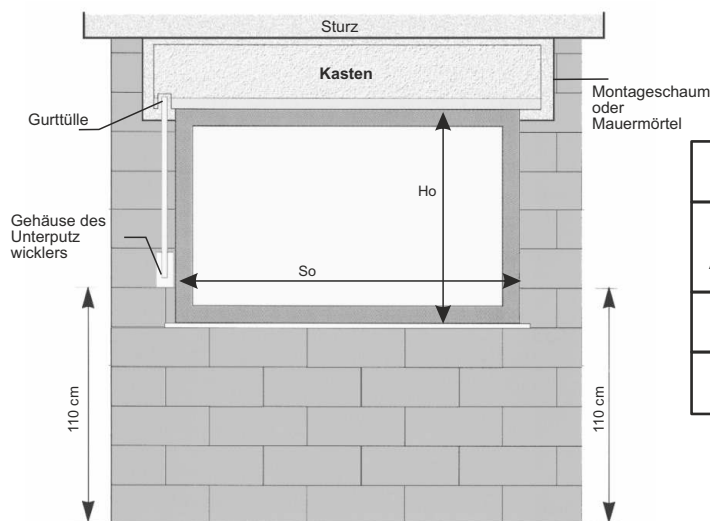

Die Fensteröffnung muss für die Montage eines Sturz - Rollladens in Form eines unförmigen „T“ Buchstabes vorbereitet werden.

LÄNGE DES KASTENS		
ART DES ANTRIEBS	BEKANNTE ANTRIEBSSEITE	UNBEKANNTE ANTRIEBSSEITE
Gurt	So + 18	So + 20
Motor	So + 16	

Der Kasten wird mit Mauermörtel oder Montageschaum befestigt, so dass die Innenwand verkleidet und der Kasten waagrecht positioniert wird. Falls die Antriebseite bereits bestimmt und die Gurttülle (Kastengurtführung) im Kasten montiert ist, sollte man das Kunststoffgehäuse des Wicklers genau unter der Tülle befestigen (sowohl die Tülle und das Wicklergehäuse, als auch im späteren Verlauf die Gurtscheibe sollten sich in einer Linie befinden, damit der Gurt vertikal geradeaus an der Wand verlaufen kann). Das Wicklergehäuse wird meistens in Höhe von 110 cm von dem Boden montiert.

Achtung: Der Kasten ist kein tragendes Element, man sollte einen entsprechend längeren Fenstersturz vorsehen.

## B) Führungsschiene

Grundsätzlich werden an PVC-Fenstern PVC-Führungsschienen montiert, und für Holzfenster verwendet man Alu-Führungsschienen.

Die Länge der PVC - Führungsschiene (ohne Gleitstück) = Fensterhöhe. Länge der Alu-Führungsschiene = Fensterhöhe, gemessen außen von der Unterschneidung der Fensterbank + 4 cm.

Die Alu Führungsschiene sollte im oberen, über dem Fensterrahmen herausragenden Teil angeschnitten und zu einem Trichter geformt werden, der als Gleitstück dient.

### Montagehinweise:

1. Führungsschienen sollte man an den Fenstern montieren, bevor die Fenster angeschlagen werden.
2. Bevor man Alu-Führungsschienen an Holzfenstern montiert, sollte man sich vergewissern, ob der Rollladenpanzer am Wetterschenkel vorbeiläuft; falls nötig, sollten Distanzleisten montiert werden.
3. Fenster mit Führungsschienen soll man auf diese Weise anschlagen, damit Gleitstücke der PVC-Führungsschienen oder Alu-Führungsschienen sich außen an Putzleisten im Inneren des Kastens stützen.
4. Man sollte die Führungsschienen auf diese Weise befestigen, damit die Fensterleibungsbreite nach dem Verputzen erlaubt, den Rollladenpanzer in die Führungsschienen einzusetzen.

## C. Revisionsklappe und Abrollprofil

Die Revisionsklappe wird von innen an die innere Putzleiste des Kastens angeschraubt.

Bei der Montage der Klappe am Kasten sollte man vorher an der inneren Putzleiste ein Montageprofil befestigen (siehe Zeichnung Nr. 1)

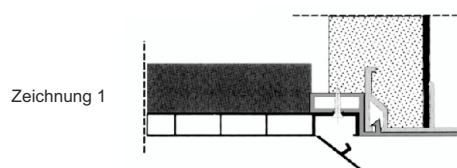

Die Montage der Revisionsklappe am Fensterrahmen erfolgt mit Hilfe von einem Abrollprofil (siehe Preisliste der Rollläden im Sturz - Rollladen - System) oder Montageprofilen (bei allen Fensterprofilherstellern). Um die Länge des Abrollprofils zu messen, muss man von der Fensterbreite die doppelte Breite der Führungsschiene abziehen



An beiden Enden der nach Maß geschnittener Revisionsklappe werden die Adapterprofile (links und rechts) befestigt, die man anschließend teilweise verbaut (siehe Zeichnung Nr. 2). Der Adapter ermöglicht einfaches Öffnen der Revisionsklappe und wird nach dem Verbauen fast unsichtbar, so dass er zusammen mit der Klappe eine ästhetische Einheit bildet.

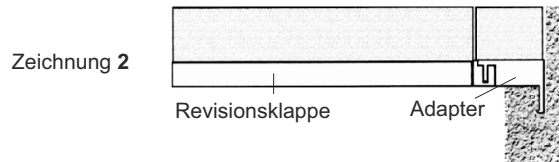

**Die Traverse wird bei Alu-Führungsschienen ohne Distanzleiste nicht angewandt. Da es immer häufiger neue Fensterprofile zum Verkauf angeboten werden, lassen Sie sich von der ersten Bestellung informieren, ob die Möglichkeit besteht, das Abrollprofil anzuwenden.** Bei Holzfenstern wird empfohlen, ein Quadrat (1 x 1 cm) im oberen Fensterrahmen 1 cm von der Oberkante zu fräsen, welches als Montageprofil für die Revisionsklappe dienen kann. Falls das Fräsen nicht möglich ist, wird an der Oberkante ein Alu-Profil montiert.

**Achtung:**

Je nach Montageprofil wird ein Fensterprofil folgendermaßen eingebaut:

1. Obere Fensterkante und der untere Teil der Putzleiste im Rollladenkasten liegen auf einer Ebene (Montageprofil ist so geformt, dass die Klappe auf dem Fensterrahmen liegt und das Profil sie von oben drückt).
2. Der Fensterrahmen und die Führungsschiene gehen 1 cm tief in den Rollladenkasten hinein (Montageprofil wird von oben in den Fensterrahmen hineingedrückt, aber der Kanal, auf dem sich die Klappe stützt, ist im Vergleich zu der Oberkante um 1 cm herabgesetzt).
3. Der Fensterrahmen und die Führungsschiene gehen 2 cm tief in den Rollladenkasten hinein (beim Fräsen im Holzfensterrahmen).

**D. Panzer**

Wenn man die Gesamtbreite des Panzers bestimmen möchte (d.h. des arretierten Panzers), wobei nur die Fensterbreite bekannt ist, sollte man je nach Typ der Führungsschienen „X“ cm von der Fensterbreite abziehen, jedoch unter der Voraussetzung, dass die Führungsschienen gleich mit Fensterrand befestigt werden (d. h. wie bei der Montage der Führungsschienen bei einem Aufsatzrolladen). Wenn man die Gesamthöhe des Panzers bestimmen will, sollte man zu der Fensterhöhe ca. 15 cm dazuaddieren. Die tatsächliche Höhe des Panzers kann geringfügig von der in der Bestellung genannten Höhe abweichen, weil sie von der vielfachen Höhe des verwendeten Profils abhängig ist.

	PVC Führungsschiene RK 16; RK 18 M	PVC Führungsschiene PPCV-40	ALU Führungsschiene PP53, PP66	ALU Führungsschiene PP28, PP43	ALU Führungsschiene PPD32
“x”	7,6 cm	3,0 cm	6,2 cm	1,4 cm	0,8 cm

**E. Ausstattung des Kastens und die Antriebe**

Für die Auswahl der entsprechenden Länge der Stahlwelle im Sturz - Rollladen - Kasten sind Antriebstyp, Kastenhersteller und die Länge des Kastens entscheidend. Die Länge der Stahlwelle wird folgendermaßen berechnet:

HERSTELLER: Längeart Antriebsart	PORTOS (BECK&HEUN)*		ANDERE	
	Außenlänge des Kastens abzüglich (...)	Innenlänge des Kastens abzüglich (...)	Außenlänge des Kastens abzüglich (...)	Innenlänge des Kastens abzüglich (...)
Manueller Antrieb bis 6 m	14 cm	11 cm	(11 cm + (2 x Dicke des Kastens )	11 cm
Manueller Antrieb bis 12 m	14 cm	11 cm	(11 cm + (2 x Dicke des Kastens )	11 cm
Elektroantrieb	12,5 cm	9,5 cm	(9,5 cm + (2 x Dicke des Kastens )	9,5 cm

**WICKLUNGEN IN DEN EINZELNEN GRÖSSEN DER STURZ - ROLLADEN - KÄSTEN\***

Typ des Kastens	Größe des Kastens	Maximale Höhe des Panzers im Kasten		
		PA 39	PA 45	PA 52
RKS-2425	240 x 250	257 cm	207 cm	185 cm
RKS-3025	300 x 250	374 cm	306 cm	260 cm
RKS-3030	300 x 300	468 cm	391 cm	350 cm

\* - Solange der Vorrat reicht

# ELEMENTE für Rollladen im Sturz-Rollladen-System

Symbol	Typ	Bezeichnung	Zeichnung
<b>K-PP28-S</b>	PP28-S	ALU-Führungsschiene 28 gerade unbeschichtet, strenggepresst, ohne Einlauftrichter	
<b>K-PP28-L</b>	PP28-L	ALU-Führungsschiene 28 gerade lackiert, ohne Einlauftrichter Für Profile: PA-39, PA-45	
<b>K-PPD32-S</b>	PPD32-S	ALU-Führungsschiene 32 gerade mit Distanzstück - unbeschichtet, strenggepresst, ohne Einlauftrichter	
<b>K-PPD32-L</b>	PPD32-L	ALU-Führungsschiene 32 gerade mit Distanzstück - lackiert, ohne Einlauftrichter Für Profile: PA-39, PA-45	
<b>K-PP43-S</b>	PP43-S	ALU-Führungsschiene 43 gerade - unbeschichtet, strenggepresst, ohne Einlauftrichter	
<b>K-PP43-L</b>	PP43-L	ALU-Führungsschiene 43 gerade lackiert, ohne Einlauftrichter Für Profile: PA-52	
<b>K-PP53-L</b>	PP53-L	ALU-Führungsschiene 53 gerade lackiert, ohne Einlauftrichter Für Profile: PA-39, PA-45	
<b>K-PP66-L</b>	PP66-L	ALU-Führungsschiene 66 geraden lackiert, ohne Einlauftrichter	
<b>K-PP66-S</b>	PP66-00	ALU-Führungsschiene 66 gerade roh, ohne Einlauftrichter Für Profile: PA-52	
<b>K-PPCVM60-B</b>	PPCVM60-B	PCV-Führungsschiene 60 "maxi" ohne Einlauftrichter weiß	
<b>K-PPCVM60-D</b>	PPCVM60-D	PCV-Führungsschiene 60 "maxi" ohne Einlauftrichter Dekor Für Profile: PA-52	
<b>RK 16-B</b>	RK 16-B	PCV -Führungsschiene 60 mit Einlauftrichter, weiß	
<b>RK 16-D</b>	RK-16-D	PCV -Führungsschiene 60 mit Einlauftrichter, Dekor Für Profile: PA-39, PA-45	
<b>K-PPCV40-B</b>	PPCV40-B	PCV-Führungsschiene 40 mit Einlauftrichter, weiß	
<b>K-PPCV40-D</b>	PPCV40-D	PCV-Führungsschiene 40 mit Einlauftrichter, Dekor Für Profile: PA-52	

# ELEMENTE für Rolladen im Sturz-Rollladen-System

Symbol	Typ	Bezeichnung	Zeichnung
<b>K-KR160 FLEX</b>	KR160	Revisionsklappe 160 mm (für Kasten 240x250)	
<b>K-KR195 FLEX</b>	KR195	Revisionsklappe 195 mm (für Kasten 300x300)	
<b>K-AKR 160 FLEX</b> <b>K-AKR 195 FLEX</b>	KRA 160 KRA 195	Adapter für Revisionsklappe 160 Adapter für Revisionsklappe 195	
<b>K-PM</b>	PM	Montageprofil für Revisionsklappe (nur für Kästen der Firma BECK & HEUN )	
<b>K-TU</b>	TU	Abrollprofil	
<b>K-STU</b>	TUS	Bürstendichtung für Abrollprofil	
<b>K-SW-60</b>	UZH-6 UZH-12 UZH-N UZH-E	Stahlwelle 8-k. 60 mm x 0,6 mm	
<b>K-ULP</b>	UZH-6 UZH-12 UZH-N	Kastenlager, flach	
<b>K-ULK35</b>	UZH-6 UZH-12  UZH-N UZH-E	Kastenlager, mittel, Ausladung (35 mm) nach innen gekantet	
<b>K-ULK90</b>	----	Kastenlager, lang, Ausladung (90 mm) nach innen gekantet	

# ELEMENTE für Rollladen im Sturz-Rollladen-System

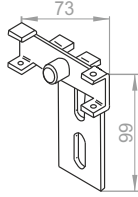
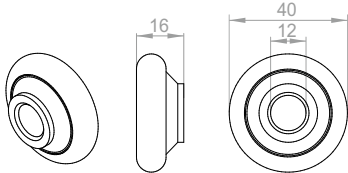
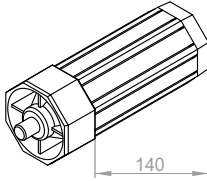
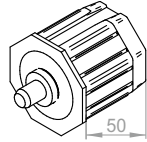
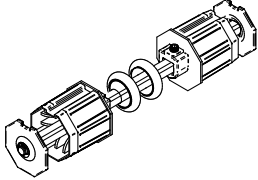
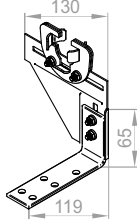
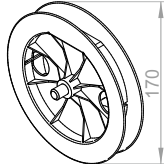
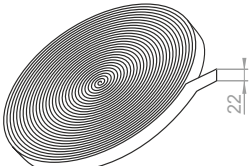
Symbol	Typ	Bezeichnung	Zeichnung
K-US	UZH-E	Motorhalter	
K-L40	UZH-6 UZH-12 UZH-N UZH-E	Kugellagereinsatz 40/12,3	
K-OBS-60-PVC	UZH-12	Walzenkapsel ø 60 mm Länge 14 cm	
K-OBS-60-RKS	UZH-6 UZH-E UZH-N	Walzenkapsel ø 60 mm Länge 4 cm	
K-OBS-PD	----	Doppelkapsel ø 60 mm mit Kugellager und Plastikkapsel, verstellbar	
K-EP	----	Zwischenlager, schmal mit Kugellagereinsätzen	
K-KNO-17	UZH-6 UZH-12 UZH-N	Gurtscheibe mit Walzenkapsel und Stahlstift ø17cm	
K-TS22 K-TS22/BR	UZH-6 UZH-12 UZH-N	Gurt, 22 mm, dunkelgrau Gurt, 22 mm, braun	

# ELEMENTE für Rollladen im Sturz-Rollladen-System

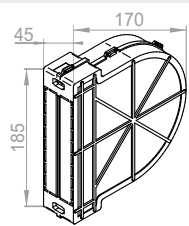
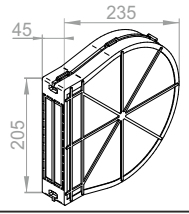
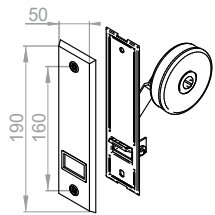
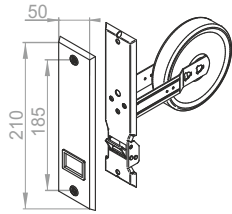
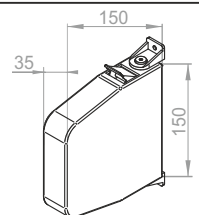
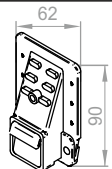
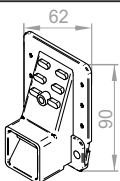
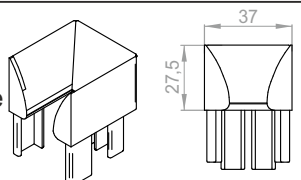
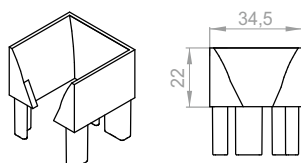
Symbol	Typ	Bezeichnung	Zeichnung
<b>K-POZ-6M</b>	UZH-6	Mauerkasten 6 m	
<b>K-POZ-12M</b>	UZH-12	Mauerkasten 12 m	
<b>K-ZP-6M</b>	UZH-6	Gurtwickler 6 m für Mauerkasten	
<b>K-ZP-12M</b>	UZH-12	Gurtwickler 12 m mit Plastikabdeckplatte und Schrauben, gespannt	
<b>K-ZN-6M</b>	UZH-N	Aufschraubschwenkwickler	
<b>K-PT23</b>	UZH-6 UZH-12	Kastengurtführung 23 mm, mit Rand und Bürste	
<b>K-PT35</b>	----	Kastengurtführung 35 mm, mit Rand und Bürste	
<b>K-SPM-PCV</b>	PPCVM-B PPCVM-D	Einlauftrichter für "mini" PVC-Führungsschiene	
<b>K-SP-PCV</b>	PPCV-B PPCV-D	Einlauftrichter für PVC-Führungsschiene	

# PREISLISTE für Rollläden im Sturz-Rollladen-System

Ausstattung des Kastens und Antrieb			
(Kastenlager, Kugellager, Kapsel, Gurtscheibe mit Walzenkapsel oder Motorlager, Rohr ø 60, Gurtwickler für Mauerkasten Satz mit Gurt und Kastengurtführung)			
Typ	Bezeichnung	Messeinheit	Preis:
UZB-6	Ausstattung mit manuellem Antrieb bis 6 m und Gurtwickler (1 Kastenlager flach, 1 Kastenlager, Ausladung 35 mm, nach innen gekantet; 2 Kugellagereinsatz 40/12,3; 1 Walzenkapsel Länge 4 cm für 8-kant Stahlwelle ø 60 mm Länge 4 cm, 1 Gurtscheibe ø17 cm mit innenliegendem Stahlstift, 1 Gurtwickler 6 m Satz mit Gurt (maximale Höhe des Rollladens 250 cm), 1 Kastengurtführung, Stahlwelle ø60 Länge hängt von der Bestellung ab) **	Satz	(4,25 € x Länge der Stahlwelle) + 24,20 €
UZB-N	Ausstattung mit manuellem Antrieb bis 6 m und Aufschraubschwenkwickler (1 Kastenlager flach, 1 Kastenlager, Ausladung 35 mm, nach innen gekantet; 2 Kugellagereinsatz 40/12,3; 1 Walzenkapsel Länge 4 cm für 8-kant Stahlwelle ø60 mm, 1 Gurtscheibe ø17 cm mit innenliegendem Stahlstift, 1 Aufschraub schwenkwickler Satz mit Gurt (maximale Höhe des Rollladens 250 cm), 1 Kastengurtführung, Stahlwelle ø60 Länge hängt von der Bestellung ab) **	Satz	(4,25 € x Länge der Stahlwelle) + 34,93 €
UZB-12	Ausstattung mit manuellem Antrieb bis 12 m und Gurtwickler (Ausstattung wie obenstehend, nur: 1 Gurtwickler 12 m (für Rollläden mit einer Höhe von mehr als 250 cm), 1 Kapsel Länge 14 cm für Stahlwelle ø60) **	Satz	(4,25 € x Länge der Stahlwelle) + 32,18 €
UZB-E	Ausstattung für Elektroantrieb (1 Motorlager, 1 Kastenlager, Ausladung 35 mm, nach innen gekantet; 1 Kugellagereinsatz 40/12,3; 1 Walzenkapsel Länge 4 cm für Stahlwelle ø60, Stahlwelle ø60 ohne Elektroantrieb) **	Satz	(4,25 € x Länge der Stahlwelle) + 26,13 €
PZ 60/70	Adapterring für die Welle ø60	St.	0,81 €
PANZER			
Arretiertes Aluminiumprofil, Endschiene weiß, braun, dunkelbraun, grau, beige, silber, anthrazit oder elfenbein mit Gummidichtung und 2 Anschlagstopper, Stahlaufhängungsfeder.			
Typ	Bezeichnung	Messeinheit	Preis:
PA-39	Profil PA 39 (21 Farben ohne Aufpreis) *****	m <sup>2</sup>	55,50 €
PA-39	Profil PA 39 Stahl Anthrazit DB703 (24) *****	m <sup>2</sup>	61,25 €
PA-39	Profil PA 39 Panzer in Farbe 42 furniert (Woodec Turner-Eiche) *****	m <sup>2</sup>	106,50 €
PA-45	Profil PA 45 (18 Farben ohne Aufpreis) *****	m <sup>2</sup>	62,50 €
PA-52	Profil PA 52 (13 Farben ohne Aufpreis) *****	m <sup>2</sup>	72,50 €
FÜHRUNGSSCHIENE (ALU mit Bürstendichtung oder PVC mit Bürstendichtung und 2 Einlauftrichter)			
Typ	Bezeichnung	Messeinheit	Preis:
PP28-L	Führungsschiene ALU 28 gerade lackiert (Farben 01, 02, 03, 08, 09, 23)	lfm	11,54 €
PPD32-S	Führungsschiene ALU 32 gerade mit Distanzstück unbeschichtet/strenggepresst ****	lfm	6,33 €
PPD32-L	Führungsschiene ALU 32 gerade mit Distanzstück lackiert ****	lfm	individuelles Angebot
PP43-S	Führungsschiene ALU 43 gerade unbeschichtet/strenggepresst	lfm	5,50 €
PP43-L	Führungsschiene ALU 43 gerade lackiert (Farben 02, 08, 09, 23)	lfm	14,69 €
PP53-L	Führungsschiene ALU 53 gerade lackiert *	lfm	16,39 €
PP53-OK	Führungsschiene ALU 53 gerade mit Dekor	lfm	22,55 €
PP66-L	Führungsschiene ALU 66 gerade lackiert *	lfm	27,67 €
PPCV40-B	Führungsschiene PVC 40 mit Einlauftrichter weiß	lfm	13,19 €
PPCV40-D	Führungsschiene PVC 40 mit Einlauftrichter Dekor ***	lfm	20,16 €
RK 16-B	Führungsschiene PVC 60 mit Einlauftrichter weiß	lfm	10,60 €
RK 16-D	Führungsschiene PVC 60 mit Einlauftrichter Dekor ***	lfm	16,97 €
RK 18 M-B	Führungsschiene PVC 60 „maxi“ weiß	lfm	13,15 €
RK 18 M-D	Führungsschiene PVC 60 „maxi“ Dekor ***	lfm	21,69 €
REVISIONSKLAPPE (PVC-Element mit ALU-FLEX Isolierung zum Abschließen von Sturz - Rollläden vom Innenraum aus)			
Typ	Bezeichnung	Messeinheit	Preis:
KR 160 FLEX	universalle Revisionsklappe 160 mm ( für Kästen 240 x 250 )	lfm	29,61 €
KRA 160 FLEX	universalle Revisionsklappe 160 mm mit Adapterprofil ( für Kästen 240 x 250 )	lfm	35,38 €
KR 195 FLEX	universalle Revisionsklappe 195 mm ( für Kästen mit den Abmaßen 300 x 300 und 300 x 250 )	lfm	32,34 €
KRA 195 FLEX	universalle Revisionsklappe 195 mm mit Adapterprofil ( für Kästen 300 x 300 )	lfm	38,11 €
PM	Montageprofil für Revisionsklappe (nur Kasten B+H )	lfm	6,89 €
TU	Abrollprofil	lfm	8,97 €
TUS	Abrollprofil mit Bürstendichtung	lfm	9,17 €

\* - Lackierung betrifft Standardfarben, d.h.: 02 - weiß, 03 - grau, 05 - beige, 08 - dunkelbraun, 09 - braun, 01 - silber, 16 - elfenbein, 23 - anthrazit

\*\* - Die Stahlwelle ist im Lieferumfang bei Kastenausstattung nur dann enthalten, wenn die Länge der Welle auf dem Bestellformular angegeben wurde.

\*\*\* - Dekorfarbe: 10 - anthrazit glatt, 12 - anthrazit, 22 - mahagoni, 30 - nussbaum, 34 - sumpfeiche, 48 - goldeiche, 54 - winchester - lieferzeit 7 Arbeitstage, andere Farben 15 Arbeitstage.

\*\*\*\* - Solange der Vorrat reicht

\*\*\*\*\* - Die kleinste Abrechnungseinheit für die kompletten Panzer beträgt 1m<sup>2</sup>. Für die Panzer ohne Endleiste gibt es einen zusätzlichen Rabatt 3 %. Die Preise gelten nicht für einzelne arretierte Lamellen. Bei Fragen wenden Sie sich bitte an die Vertriebsabteilung.



# ANTRIEBE, ZUBEHÖR UND ZUZÄHLUNGEN ZU DEN ROLLLADEN

# PREISLISTE DER ROLLADENANTRIEBE

## EXALUS HOME

### SYSTEM DES INTELLIGENTEN HAUSES

INDEX	BEZEICHNUNG	PREIS in EURO
<b>FUNKMOTOREN MIT HINDERNISERKENNUNG</b>		
- SSR-BIDI 40/10	- Funkmotoren EXALUS HOME P&P 40/10 *	120,00 €
- SSR-BIDI 60/10	- Funkmotoren EXALUS HOME P&P 60/10 *	122,50 €
- SSR-BIDI 60/20	- Funkmotoren EXALUS HOME P&P 60/20 *	125,00 €
<b>STEUERUNGSELEMENTE</b>		
- TR7	- Steuereinheit – Manager des intelligenten Hauses	320,25 €
<b>FUNKSENDER</b>		
- PX-BIDI	- Handsender 1-Kanal (1 W) *	45,15 €
- NX-BIDI	- Handsender 12-Kanal (1 W) *	47,25 €
- RNK-22	- Szenario-Manager mit Temperatursensor 2-Kanal **	47,25 €
- RNK-24	- Szenario-Manager mit Temperatursensor 4-Kanal **	50,93 €
- RNP-21	- Funksender zur Montage in Unterputzdosen (230 V)	51,45 €
- RNP-22	- Funksender zur Montage in Unterputzdosen (Batterieversorgung)	47,25 €
- DEL-1	- Szenario-Manager mit Temperatursensor 2-Kanal (weiß) <b>NEU</b>	64,25 €
- 12DEL-1	- Szenario-Manager mit Temperatursensor 2-Kanal (weiß) <b>NEU</b>	64,25 €
- DEL-2	- Szenario-Manager mit Temperatursensor 4-Kanal (biały) <b>NEU</b>	70,45 €
- 12DEL-2	- Szenario-Manager mit Temperatursensor 4-Kanal (schwarz) <b>NEU</b>	70,45 €
<b>EMPFÄNGER/STEUERUNGEN ZUR MONTAGE IN UNTERPUTZDOSEN</b>		
- EX-BIDI	- Funk-Unterputzsteuerung für Rollläden	59,33 €
- ROP-21	- Funkempfänger 1-Kanal zur Montage in Unterputzdosen	68,78 €
- ROP-22	- Funkempfänger 2-Kanal zur Montage in Unterputzdosen	70,88 €
- RDP-21	- Funk-Dimmer	72,45 €
- REP-21	- Funksignal-Retransmitter	67,73 €
- ROB-21	- Tor-Funkempfänger	89,25 €
<b>MONTAGEKABEL</b>		
- 9020579	- Universelles Montagekabel (fünfadriges) Kabel für - IO, RTS, WT, SSR-BIDI	105,00 €

\* - Satz (d.h. Motor, Halter, Adapter, Hochschiebesicherung).

Hochschiebesicherungen werden mit dem Motor nur beim Fertigprodukt angeboten.

\*\* - Solange der Vorrat reicht



TR7 - Steuereinheit – Manager des intelligenten Hauses



PX-BIDI - Handsender 1-Kanal



NX-BIDI - Handsender 12-Kanal



DEL-1 - Szenario-Manager mit Temperatursensor 2-Kanal

### ZUGKRAFTTABELLE - MOTOREN SSR-BIDI

	Nennrehmoment ( Nm )	Zugkraft des Antriebes bei der Höhe des Rollladens bis:					min. Breitedes Rollladens			Motorlänge
		ø40		ø60			Vorbaurollladen	Aufsatzrollladen	min. Höhe der RKS-welle	
		bis 3 m	bis 4 m	bis 2 m	bis 3 m	bis 4 m				
SSR-BIDI 40/10	10 Nm	12 kg	10 kg	-	-	-	80 cm	85 cm	-	605 mm
SSR-BIDI 60/10	10 Nm	-	-	18 kg	16 kg	14 kg	85 cm	80 cm*	74 cm	635 mm
SSR-BIDI 60/20	20 Nm	-	-	36 kg	33 kg	30 kg	85 cm	80 cm*	74 cm	635 mm

\* - Min. Breite bei RKS-Walzenkapsel

Achtung! Die oben genannten Elemente gehören nicht zur Standardausstattung und müssen jedes Mal in der Bestellung markiert werden.



# PREISLISTE DER ROLLADENANTRIEBE

KARLIK

EXALUS  
HOME

NEU

## SYSTEM DES INTELLIGENTEN HAUSES

INDEX	BEZEICHNUNG	PREIS in EURO
<b>STEUERUNGSSYSTEM EXCLUSIVE</b>		
- DWP-4.1	- Klingelknopf monostabil (weiß) <b>NEU</b>	13,30 €
- 12DWP-4.1	- Klingelknopf monostabil (schwarz) <b>NEU</b>	13,30 €
- DWP-88	- Unterputz-Rollladenknopf bistabil (weiß) <b>NEU</b>	19,90 €
- 12DWP-88	- Unterputz-Rollladenknopf bistabil (schwarz) <b>NEU</b>	19,90 €
- DWP-8	- Unterputz-Rollladenknopf monostabil (weiß) <b>NEU</b>	18,90 €
- 12DWP-8	- Unterputz-Rollladenknopf monostabil (schwarz) <b>NEU</b>	18,90 €
- DR-1	- Rahmen 1-fach (weiß) <b>NEU</b>	4,60 €
- 12DR-1	- Rahmen 1-fach (schwarz) <b>NEU</b>	4,60 €
- DR-2	- Rahmen 2-fach (weiß) <b>NEU</b>	6,25 €
- 12DR-2	- Rahmen 2-fach (schwarz) <b>NEU</b>	6,25 €
- DR-3	- Rahmen 3-fach (weiß) <b>NEU</b>	7,55 €
- 12DR-3	- Rahmen 3-fach (schwarz) <b>NEU</b>	7,55 €
- DR-4	- Rahmen 4-fach (weiß) <b>NEU</b>	9,20 €
- 12DR-4	- Rahmen 4-fach (schwarz) <b>NEU</b>	9,20 €
- DR-5	- Rahmen 5-fach (weiß) <b>NEU</b>	11,00 €
- 12DR-5	- Rahmen 5-fach (schwarz) <b>NEU</b>	11,00 €
- DPU-1	- Aufputzrahmen (weiß) <b>NEU</b>	7,85 €
- 12DPU-1	- Aufputzrahmen (schwarz) <b>NEU</b>	7,85 €

Alle oben genannten Produkte sind Teil des KARLIK-Systems.

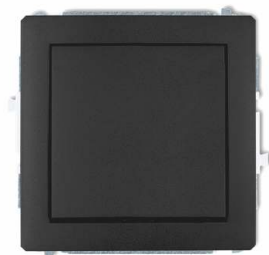

12DWP-4.1 - Klingelknopf monostabil



12DWP-88 - Unterputz-Rollladenknopf  
bistabil

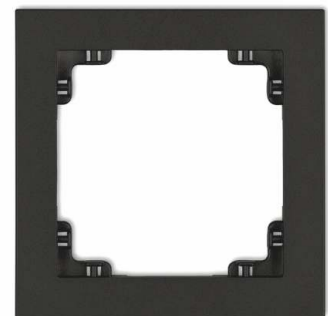

12DR-1 - Rahmen 1-fach

6. PREISLISTE DER  
ZUSATZELEMENTE  
UND ZUZÄHLUNGEN

# EXALUS HOME

## SYSTEM DES INTELLIGENTEN HAUSES

### EXALUS HOME in Verbindung mit PORTOS-Funksystemen

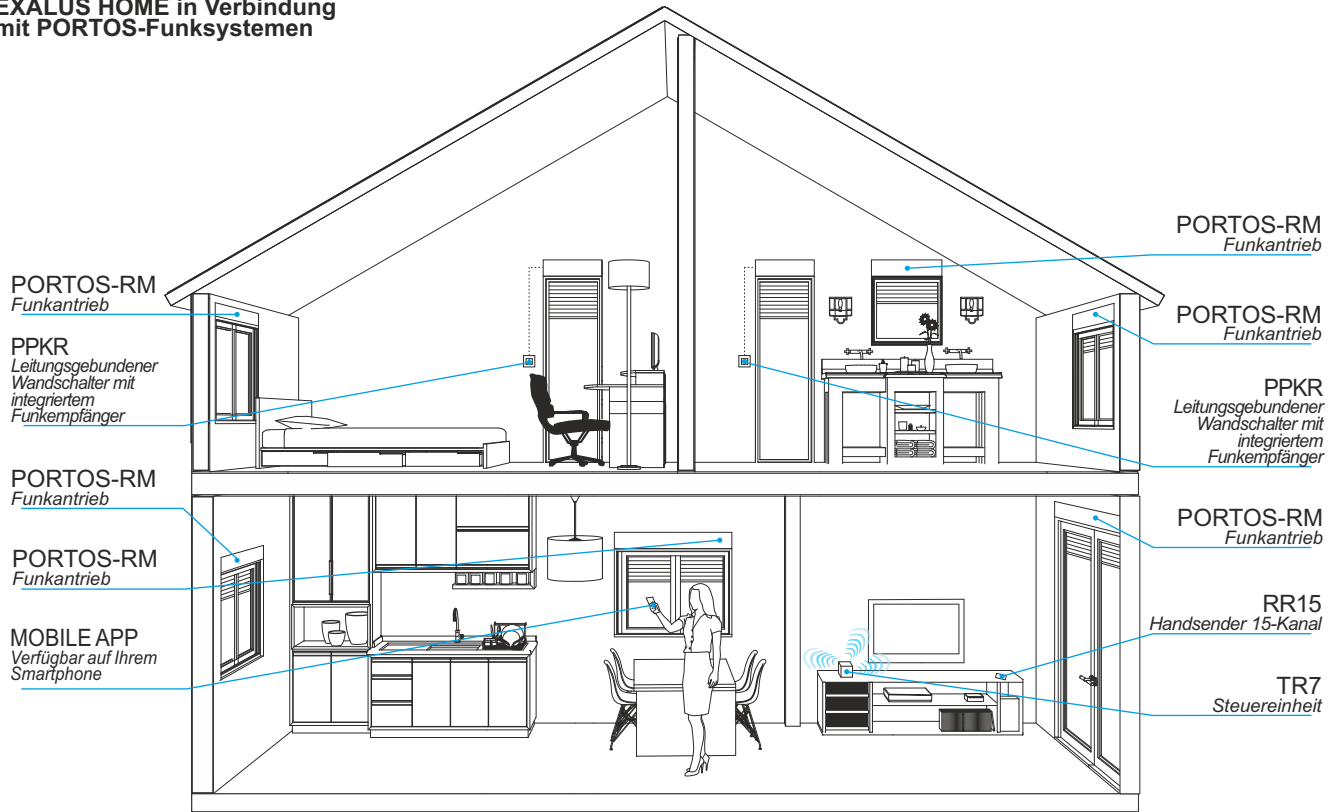

### EXALUS HOME in Verbindung mit dem beliebigen leitungsgebundenen Antrieb.

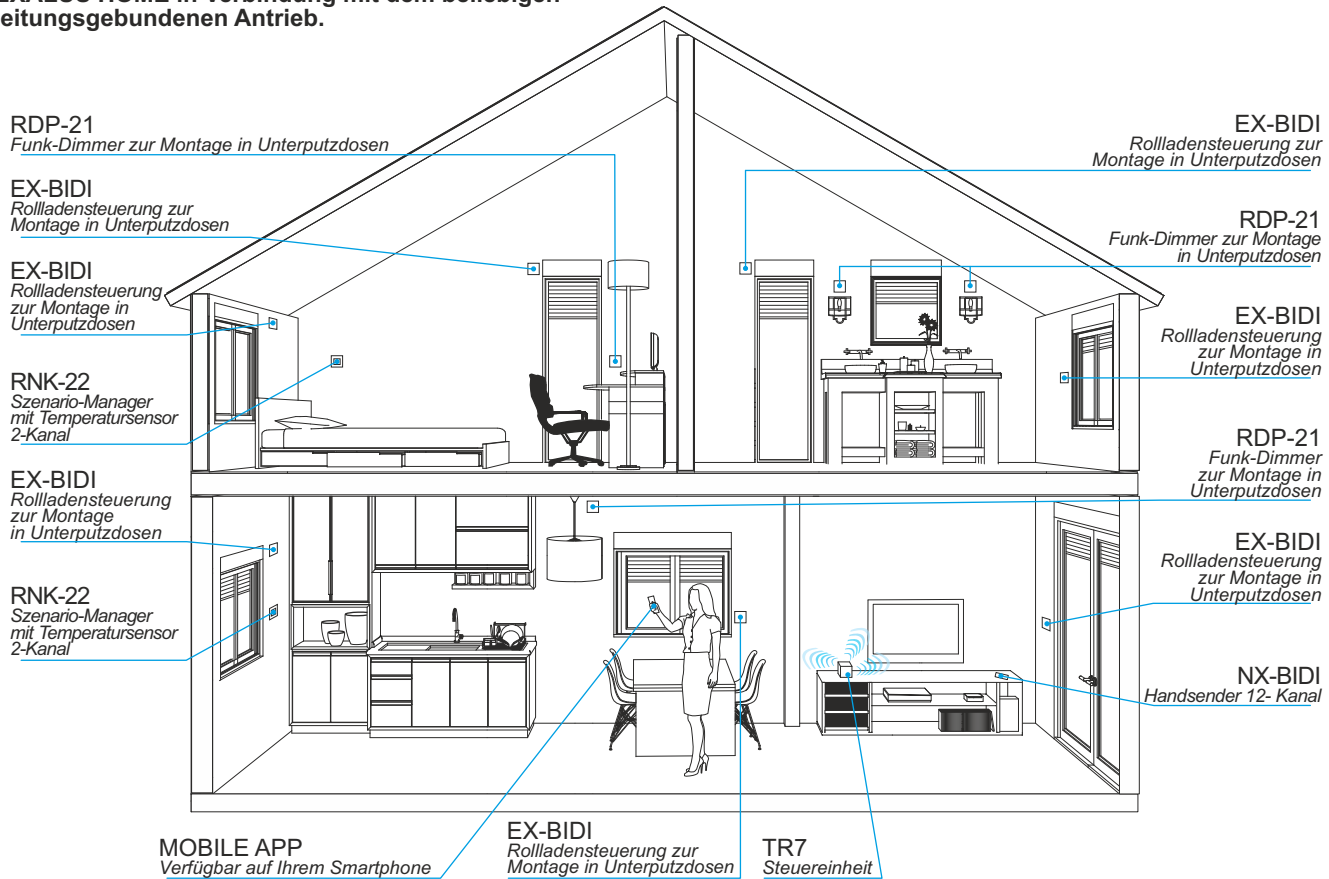

# PREISLISTE DER ROLLADENANTRIEBE PORTOS

**INDEX**                      **BEZEICHNUNG**    **PREIS in EURO**

## ELEKTROMOTOREN

- S-40/10	- Motor 10 Nm für Stahlwelle ø 40	51,40/Stück
- S-40/10 S	- Motor 10 Nm für Stahlwelle ø 40 - kurz 370 mm	54,90/Stück
- S-60/10	- Motor 10 Nm für Stahlwelle ø 60	51,40/Stück
- S-60/20	- Motor 20 Nm für Stahlwelle ø 60	56,20/Stück
- S-60/30	- Motor 30 Nm für Stahlwelle ø 60	58,20/Stück
- S-60/40	- Motor 40 Nm für Stahlwelle ø 60	61,20/Stück
- S-60/50	- Motor 50 Nm für Stahlwelle ø 60	65,00/Stück
- S-60/10 S	- Motor 10 Nm für Stahlwelle ø 60 - kurz 350 mm	64,00/Stück
- OBS-60-S-ALU	- Walzenkapsel ø 60 aus Stahl für Vorbaurollläden (für kurze Antriebe ø 60)	8,23/Stück

## FUNKMOTOREN

- S-40/10 RM	- Funkmotoren 10 Nm für Stahlwelle ø 40	78,10/Stück
- S-60/10 RM	- Funkmotoren 10 Nm für Stahlwelle ø 60	80,90/Stück
- S-60/20 RM	- Funkmotoren 20 Nm für Stahlwelle ø 60	82,90/Stück
- S-60/30 RM	- Funkmotoren 30 Nm für Stahlwelle ø 60	85,60/Stück

## NOTHANDKURBEL

- S-60/20 NHK#427	- Motor 20 Nm NHK für Stahlwelle ø 60 mit Nothandkurbelbedienung *	89,30/Stück
- S-60/30 NHK#427	- Motor 30 Nm NHK für Stahlwelle ø 60 mit Nothandkurbelbedienung *	93,55/Stück
- TZU-S	- Öse für Antrieb NHK	17,50/Stück
- KRH-150	- Kurbelstange 150 cm für NHK (maximale Höhe des Rollladens 250 cm)	22,00/Stück
- KRH-180	- Kurbelstange 180 cm für NHK (Rollladen über die Höhe 250 cm )	28,35/Stück

## STEUERUNGSSYSTEM

- PMX1	- Klingeltaster (monostabil)	15,38 €/Stück
- PKLX2N	- Aufputz-Schlüsselschalter	50,88 €/Stück
- PKLX2	- Unterputz-Schlüsselschalter	50,88 €/Stück
- PBX2N	- Aufputz-Rollladenrastschalter (bistabil)	22,75 €/Stück
- PMX2N	- Aufputz-Rollladentastschalter (monostabil)	22,75 €/Stück
- PBX2	- Unterputz-Rollladenrastschalter (bistabil)	16,83 €/Stück
- PMX2	- Unterputz-Rollladentastschalter (monostabil)	16,83 €/Stück
- RX1N	- Aufputzrahmen	5,93 €/Stück
- RX2	- Zweifachrahmen	5,93 €/Stück
- RX3	- Dreifachrahmen	9,40 €/Stück
- RX4	- Vierfachrahmen	14,28 €/Stück
- PS1	- 1-Kanal Wandtaster	41,60 €/Stück
- PE1	- 1-Kanal Wandtaster ***	39,25 €/Stück
- PS-1T	- 1-Kanal Wandtaster mit Zeitschaltuhr	54,85 €/Stück
- PS2	- 2-Kanal Wandtaster	43,85 €/Stück
- PE2	- 2-Kanal Wandtaster ***	41,38 €/Stück
- SIR	- Unterputzsteuerung für Rollladen **	32,33 €/Stück
- ST4	- Steuereinheit für vier Antriebe	37,90 €/Stück

## FUNKEMPFÄNGER

- PPKR 313	- Funkempfänger (zur Anwendung mit einem Elektromotor)	49,55 €/Stück
- PPKR 313/2	- Leitungsgebundener Doppelwandschalter mit integriertem Funkempfänger	57,50 €/Stück
- XT-R	- Trennrelais - Unterputz-Funkempfänger für Rollladen **, ****	43,33 €/Stück

- \* - Für die korrekte Funktion des Antriebs mit Nothandheber müssen ein Dorn mit TZU-S Öse und eine Kurbel mit KRH-150 Haken eingesetzt werden.  
 \*\* - Das Trennrelais wird dazu verwendet, um unerlaubtes parallel Schalten von Rollladenmotoren bei Steuerung mit NUR einem Schalter zu verhindern.  
 \*\*\* - Solange der Vorrat reicht.  
 \*\*\*\* - Das Steuergerät kann nur in Verbindung mit Antrieben mit einem Drehmoment von bis zu 10 Nm verwendet werden

*Der Motor darf mit der Nothandkurbel (NHK) nicht bedient werden, wenn er sich unter Spannung befindet. Bei dem Rollladen IT2000 kann der Motor mit Nothandkurbelbedienung nicht montiert werden.*

**Achtung!** Die oben genannten Elemente gehören nicht zur Standardausstattung und müssen jedes Mal in der Bestellung markiert werden.

# PREISLISTE DER ROLLADENANTRIEBE PORTOS

INDEX	BEZEICHNUNG	PREIS in EURO
<b>FUNKSTEUERUNGSSYSTEM - BASIC</b>		
- RR-1	- 1-Kanal Handsender	24,65 €/Stück
- RR-5	- 5-Kanal Handsender	28,00 €/Stück
- RR-5T	- 5-Kanal Handsender mit Zeitschaltuhr	35,50 €/Stück
- RR-15	- 15-Kanal Handsender	32,20 €/Stück
- PRN1	- 1-Kanal Wandsender	21,33 €/Stück
- PEN2	- 2-Kanal Wandsender *	23,00 €/Stück
- PRN2	- 2-Kanal Wandsender	23,00 €/Stück
- PRN-5T	- 5-Kanal Wandsender mit Zeitschaltuhr	34,98 €/Stück
- PRN-15	- 15-Kanal Wandsender	31,90 €/Stück
<b>FUNKSTEUERUNGSSYSTEM - EXCLUSIVE</b>		
- PX-1	- 1-Kanal Handsender *	36,83 €/Stück
- DC-1	- 1-Kanal Handsender <i>NEU</i>	46,25 €/Stück
- DC-5T	- 5-Kanal Handsender mit Zeitschaltuhr <i>NEU</i>	48,75 €/Stück
- DC-15	- 15-Kanal Handsender <i>NEU</i>	52,50 €/Stück
<b>SONNENSCHUTZAUTOMATIK</b>		
- SXR	- Sonnensensor	28,30 €/Stück

\* - Solange der Vorrat reicht.



DC-1 - 1-Kanal Handsender



DC-5T - 5-Kanal Handsender  
mit Zeitschaltuhr



SXR - Sonnensensor

**Achtung!** Die oben genannten Elemente gehören nicht zur Standardausstattung und müssen jedes Mal in der Bestellung markiert werden.

# ELEKTRISCHE ROLLADENANTRIEBE MOTOREN PORTOS

	Nenn Drehmoment ( Nm )	Zugkraft des Antriebes bei der Höhe des Rollladens bis:					min. Breite des Rollladens		
		ø40		ø60			Vorbaurollladen	Aufsatzrollladen	min. Höhe der RKS-welle
		bis 3 m	bis 4 m	bis 2 m	bis 3 m	bis 4 m			
S 40/10 S	10 Nm	10 kg	8 kg	-	-	-	52 cm	57 cm	-
S 40/10	10 Nm	12 kg	10 kg	-	-	-	62 cm	67 cm	-
S 40/10 RM	10 Nm	12 kg	10 kg	-	-	-	78 cm	83 cm	-
S 60/10 S	10 Nm	-	-	18 kg	16 kg	14 kg	44 cm **   58 cm	53 cm *	-
S 60/10	10 Nm	-	-	18 kg	16 kg	14 kg	68 cm	63 cm *	63 cm
S 60/10 RM	10 Nm	-	-	18 kg	16 kg	14 kg	83 cm	78 cm *	70 cm
S 60/20	20 Nm	-	-	36 kg	33 kg	30 kg	68 cm	63 cm *	63 cm
S 60/20 RM	20 Nm	-	-	36 kg	33 kg	30 kg	83 cm	78 cm *	70 cm
S 60/30	30 Nm	-	-	54 kg	49 kg	45 kg	75 cm	70 cm *	68 cm
60/30 RM	30 Nm	-	-	54 kg	49 kg	45 kg	85 cm	80 cm *	75 cm
60/20 NHK#427	20 Nm	-	-	36 kg	33 kg	30 kg	83 cm	78 cm *	-
60/30 NHK#427	30 Nm	-	-	54 kg	49 kg	45 kg	85 cm	80 cm *	-

\* - Min. Breite bei RKS-Walzenkapsel (im Preis des Rollladens enthalten)

\*\* - Min. Breite bei OBS-60-S-ALU-Walzenkapsel (gegen Aufpreis)

## Beispiel

Rollladen mit Panzer PA-39 hat die Abmessungen von 150 x 200 cm, die Panzerfläche beträgt demnach  $1,50 \times 20 \text{ m} = 3,00 \text{ m}^2$ . Die Fläche ( $3,00 \text{ m}^2$ ) multipliziert mit dem spezifischen Gewicht ( $2,8 \text{ kg/m}^2$ ) ergibt das Gesamtgewicht des Panzers, in diesem Falle  $8,4 \text{ kg} + 20\% = 10,08 \text{ kg}$ . Bei dem Rollladen mit einer Höhe von über 2 m und der Verwendung eines Rohrs von ø 40 muss ein 40/10 Motor, bei der Verwendung eines Rohrs von ø 60 ein 60/10 Motor zum Einsatz kommen.



**Achtung:** Bei der Auswahl des Antriebs ist das spezifische Gewicht des Panzers zu berücksichtigen, das beträgt:

Panzer aus PA - 39 mm Profil:  $2,8 \text{ kg/m}^2$

Panzer aus PA - 45 mm Profil:  $2,9 \text{ kg/m}^2$

Panzer aus PA - 52 mm Profil:  $3,0 \text{ kg/m}^2$

+ 20 % Sicherheitsreserve

**Achtung!** Anschlüsse der Antriebe sind in der „Rohrmotoreneinstellungsbetriebsanleitung“ sowie im „Anschlusschema der Elektrorollläden“ enthalten (Alle Elektroanschlüsse müssen von einem Elektriker mit entsprechenden Befugnissen des VDT durchgeführt werden).  
Bei der Montage der funkgesteuerten Motoren mit elektronischem oder mechanischem Endschalter ist der Einbau entsprechend den geltenden Normen erforderlich, wobei der Spannungswert 230V 50 Hz beträgt. Sollten Abweichungen von dem Wert auftreten, ist der Einsatz der Überspannungsschutzelemente B-C und D zu empfehlen.

# PREISLISTE DER ZUSATZELEMENTE UND ZUSCHLÄGE



INDEX	BEZEICHNUNG	PREIS in EURO
<b>Elektromotoren LP&amp;P Plug&amp;Play - für Oktogonalwelle 60 mm:</b>		
VOLTA 50 PP 6/17	Motor P&P 6 Nm *	103,95 €
VOLTA 50 PP 10/17	Motor P&P 10 Nm *	105,28 €
VOLTA 50 PP 15/17	Motor P&P 15 Nm *	107,38 €
VOLTA 50 PP 20/17	Motor P&P 20 Nm *,**	110,00 €
<b>Funkmotoren LP&amp;S-R Plug&amp;Play - für Oktogonalwelle 60 mm:</b>		
MARCONI 50 PS 6/17	Funkmotoren P&P 6 Nm *	112,10 €
MARCONI 50 PS 10/17	Funkmotoren P&P 10 Nm *	116,55 €
MARCONI 50 PS 15/17	Funkmotoren P&P 15 Nm *	118,65 €
MARCONI 50 PS 20/17	Funkmotoren P&P 20 Nm *,**	123,13 €
<b>Wandsender:</b>		
Go-p1 Elegance W	Wandsender / 1-Kanal weiß	37,03 €
Go-p1 Elegance B	Wandsender / 1-Kanal schwarz	37,03 €
<b>Handsender:</b>		
Go-4K	4-Kanal Minihandsender **** <b>NEU</b>	36,23 €
Go-1 Elegance W	1-Kanal Handsender weiß	35,98 €
Go-1 Elegance B	1-Kanal Handsender schwarz	35,98 €
Go-4 Elegance W	4-Kanal Handsender weiß	42,15 €
Go-4 Elegance B	4-Kanal Handsender schwarz	42,15 €
Go-16 Elegance W	16-Kanal Handsender weiß	102,20 €
Go-16 Elegance B	16-Kanal Handsender schwarz	102,20 €
Go-6T W	6-Kanal Handsender mit Zeitschaltuhr weiß	95,70 €
Go-6T B	6-Kanal Handsender mit Zeitschaltuhr schwarz	95,70 €
<b>Funkempfänger:</b>		
Go-er platine	Funk-Empfänger für bedrahtete Antriebe ***	80,00 €
Go-ER Mini	Unterputz-Funkempfänger Mini für Rollläden <b>NEU</b>	76,23 €
Go-ER Mini Light	Unterputz-Funkempfänger Mini fürs Licht <b>NEU</b>	76,78 €
<b>Sonnenautomatik:</b>		
Sun-ER	Sonnensensor *****	131,93 €



Go-4K - Minihandsender



Go-ER Mini -  
Unterputz-Funkempfänger  
Mini für Rollläden



Go-ER Mini Light -  
Unterputz-Funkempfänger  
Mini fürs Licht



Sun-ER - Sonnensensor



## Elektromotoren - für Oktogonalwelle 60 mm:

R 4-17-M17	Motor (kurz)	148,05 €
------------	--------------	----------

- \* - Satz (d.h. Motor, Halter, Adapter, Hochschiebesicherung). Hochschiebesicherungen werden mit dem Motor nur beim Fertigprodukt angeboten.
- \*\* - Produkt auf Sonderbestellung.
- \*\*\* - Nicht in Verbindung mit den Motoren ILMO 50 S WT 6/17, Oximo S Auto RTS 6/17 verwenden. Nicht in Verbindung mit den Motoren mit NHK. Keine Möglichkeit der Montage im Vorbaurollladen mit SK-137, SK-150 und Aufsatzrollladen CC1000 mit PSK-135.
- \*\*\*\* - Dieser kann nicht als einziger Sender für Bedienung des Funkantriebs eingesetzt werden – zum Programmieren der Anlage muss ein anderer Sender aus dem Angebot verwendet werden.
- \*\*\*\*\* - Solange der Vorrat reicht.

# PREISLISTE DER ZUSATZELEMENTE UND ZUSCHLÄGE



Italians since 1980

A BRAND OF SOMFY GROUP

	Nennrehmoment ( Nm )	Zugkraft des Antriebes bei der Höhe des Rollladens bis:						Motorlänge	Min. Breite des Rollladens:	
		ø60							Vorbaurollladen	Aufsatzrollladen
		bis 1,5 m	bis 1,5 m + WB	bis 2,5 m	bis 2,5 m + WB	bis 3,5 m	bis 3,5 m + WB			
<b>VOLTA 50 PP 6/17</b>	6 Nm	-	11 kg	-	10 kg	-	9 kg	608 mm	64 cm - 67,9 cm * 68 cm *** 78 cm	68 cm - 71,9 cm * 72 cm ** 82 cm
<b>VOLTA 50 PP 10/17</b>	10 Nm	-	19 kg	-	18 kg	-	16 kg	608 mm	64 cm - 67,9 cm * 68 cm *** 78 cm	68 cm - 71,9 cm * 72 cm ** 82 cm
<b>VOLTA 50 PP 15/17</b>	15 Nm	-	26 kg	-	28 kg	-	24 kg	641 mm	72 cm *** 84 cm	76 cm ** 87 cm
<b>VOLTA 50 PP 20/17</b>	20 Nm	-	38 kg	-	37 kg	-	34 kg	641 mm	72 cm *** 84 cm	76 cm ** 87 cm
<b>MARCONI 50 PS 6/17</b>	6 Nm	-	14 kg	-	11 kg	-	9 kg	585 mm	62 cm - 65,9 cm * 66 cm *** 77 cm	66 cm - 69,9 cm * 70 cm ** 80 cm
<b>MARCONI 50 PS 10/17</b>	10 Nm	-	19 kg	-	18 kg	-	16 kg	585 mm	62 cm - 65,9 cm * 66 cm *** 77 cm	66 cm - 69,9 cm * 70 cm ** 80 cm
<b>MARCONI 50 PS 15/17</b>	15 Nm	-	30 kg	-	28 kg	-	24 kg	608 mm	68 cm *** 79 cm	72 cm ** 82 cm
<b>MARCONI 50 PS 20/17</b>	20 Nm	-	39 kg	-	36 kg	-	32 kg	608 mm	68 cm *** 79 cm	72 cm ** 82 cm
<b>R 4-17-M17 BECKER</b>	4 Nm	-	9 kg	-	8 kg	-	7 kg	365 mm	45 cm *** 60 cm	56 cm ** 61 cm

\* - Walzenkapsel SW 60 + sehr kurzer Mitnehmer - art. 9 014 685 (gegen Aufpreis)

\*\* - Min. Breite bei RKS-Walzenkapsel (im Preis des Rollladens enthalten)

\*\*\* - Min. Breite bei OBS-60-S-ALU (gegen Aufpreis)

## Beispiel

Rollladen mit Panzer PA-39 hat die Abmessungen von 250x250 cm, die Panzerfläche beträgt demnach 6,25m<sup>2</sup>. Die Fläche (6,25m<sup>2</sup>) multipliziert mit dem spezifischen Gewicht (2,8 kg/m<sup>2</sup>) ergibt das Gesamtgewicht des Panzers, in diesem Falle 17,5 kg + 20% = 21 kg. Bei dem Rollladen mit einer Höhe von über 2,5 m und der Verwendung einer 60er Welle muss ein VOLTA 50 PP 15/17 eingesehen werden. Beachten Sie jedoch, dass bei der Serie ASA die Hochschiebesicherung notwendig ist.

**Achtung:** Bei der Auswahl des Antriebes ist das spezifische Gewicht des Panzers zu berücksichtigen, das beträgt:

Panzer aus PA - 39 mm Profil: 2,8 kg/m<sup>2</sup>

Panzer aus PA - 45 mm Profil: 2,9 kg/m<sup>2</sup>

Panzer aus PA - 52 mm Profil: 3,0 kg/m<sup>2</sup>

+ 20 % Sicherheitsreserve

**Achtung!** Anschlüsse der Antriebe sind in der „Rohrmotoreinstellungsbetriebsanleitung“ sowie im „Anschlussschema der Elektrorollladen“ enthalten (Alle Elektroanschlüsse müssen von einem Elektriker mit entsprechenden Befugnissen des VDT durchgeführt werden).

Bei der Montage der funkgesteuerten Motoren mit elektronischem oder mechanischem Endschalter ist der Einbau entsprechend den geltenden Normen erforderlich, wobei der Spannungswert 230V 50 Hz beträgt. Sollten Abweichungen von dem Wert auftreten, ist der Einsatz der Überspannungsschutzelemente B-C und D zu empfehlen.

# PREISLISTE DER ZUSATZELEMENTE UND ZUSCHLÄGE



SOMFY EINSTECK-DREHMOTOREN

INDEX	BEZEICHNUNG	PREIS in EURO
<b>SERIE LS 40 - für Oktogonalwelle 40 mm</b>		
1021387	NL40 LS 4/16*	143,98 €
1021376	NL40 LS 4/14 - kurz 414 mm*	163,68 €
1023336	NL40 LS 9/16*	158,10 €
1024186	NL40 LS 13/10*	175,03 €
<b>SERIE LT 50 - für Oktogonalwelle 60 mm</b>		
1032049	LT 50 Ariane 6/17*	157,55 €
1037061	LT 50 Jet 10/17*	186,85 €
1039054	LT 50 Atlas 15/17*	193,75 €
1041055	LT 50 Meteor 20/17*	205,68 €
1043041	LT 50 Gemini 25/17*	218,15 €
1049064	LT 50 Mariner 40/17*	274,48 €
1051029	LT 50 Vectran 50/12*	280,28 €
<b>SOLUS 40 - für Oktogonalwelle 40 mm</b>		
1023321	NL40 Solus 40 4/14*	117,43 €
<b>SOLUS 2 - für Oktogonalwelle 60 mm</b>		
1032574	Solus 2 PA 6/12*	96,45 €
1035183	Solus 2 PA 8/12*	98,13 €
1037592	Solus 2 PA 10/12*	102,55 €
1039504	Solus 2 PA 15/12*	109,95 €
1041535	Solus 2 PA 20/12*	119,10 €
1045455	Solus 2 PA 30/12*	184,38 €
1049547	Solus 2 PA 40/12*	204,58 €
<b>SERIE LT 50 NHK mit Nothandkurbelbedienung - für Oktogonalwelle 60 mm</b>		
1037004	LT 50 Jet 10/17 NHK*	218,68 €
1041015	LT 50 Meteor 20/17 NHK*	253,05 €
1043005	LT 50 Gemini 25/17 NHK*	263,83 €
1049019	LT 50 Mariner 40/17 NHK*	305,18 €
<b>ILMO WT - ELEKTROMOTOR MIT HINDERNISERKENNUNG "Plug &amp; Play"- Antriebsystem - für Oktogonalwelle 40 mm</b>		
<b>Zum richtigen Funktionieren werden die Hochschiebesicherung und der Anschlagstopper benötigt.</b>		
1130524	ILMO 2 40 WT 4/16	150,20 €
1130526	ILMO 2 40 WT 9/16	170,08 €
1130528	ILMO 2 40 WT 13/10	184,03 €
<b>ILMO WT - ELEKTROMOTOR MIT HINDERNISERKENNUNG "Plug &amp; Play"- Antriebsystem - für Oktogonalwelle 60 mm</b>		
<b>Zum richtigen Funktionieren werden die Hochschiebesicherung und der Anschlagstopper benötigt.</b>		
1130485	ILMO 2 50 WT 6/17*	133,13 €
1130127	ILMO 2 50 S WT 6/17 - kurz - nur 375 mm*, **, ***	198,33 €
1130492	ILMO 2 50 WT 10/17*	147,48 €
1131261	ILMO 2 50 WT 15/17*	158,05 €
1132191	ILMO 2 50 WT 20/17*	195,38 €
1133001	ILMO 50 WT 30/17*	212,10 €
9014685	Walzenkapsel SW 60 + sehr kurzer Mitnehmer (für kurze Antriebe)	10,50 €
<b>OXIMO WT - ELEKTROMOTOR MIT HINDERNISERKENNUNG - für Oktogonalwelle 60 mm</b>		
<b>Zum richtigen Funktionieren werden die Hochschiebesicherung und der Anschlagstopper benötigt.</b>		
1032578	Oximo WT 6/17*	187,90 €
1037582	Oximo WT 10/17*	203,88 €
1039493	Oximo WT 15/17*	213,03 €
1041529	Oximo WT 20/17*	224,85 €
1045446	Oximo WT 30/17*	246,40 €
1049541	Oximo WT 40/17*	274,13 €

\* - Satz (d.h. Motor; Halter; Adapter; Mitnehmer)

\*\* - Keine Möglichkeit der Montage des Motors im Vorbaurolladen mit SK-137, SK-150 und Aufsatzrolladen CC1000 mit PSK-135

\*\*\* - Nicht in Verbindung mit Go-er platine verwenden

**Achtung!** Die oben genannten Elemente gehören nicht zur Standardausstattung und müssen jedes Mal in der Bestellung markiert werden.



# PREISLISTE DER ZUSATZELEMENTE UND ZUSCHLÄGE



INDEX                      BEZEICHNUNG                      PREIS in EURO

## OXIMO RTS - FUNKMOTOR MIT HINDERNISERKENNUNG - für Oktagonalwelle 60 mm

Zum richtigen Funktionieren werden die Hochschiebesicherung und der Anschlagstopper benötigt.

1032392	Oximo RTS 6/17*	174,65 €
1130128	Oximo S Auto RTS 6/17 - kurz - nur 375 mm*,**,***	198,98 €
1037389	Oximo RTS 10/17*	189,80 €
1039299	Oximo RTS 15/17*	200,08 €
1041380	Oximo RTS 20/17*	276,30 €
1045319	Oximo RTS 30/17*	293,08 €
9014685	Walzenkapsel SW 60 + sehr kurzer Mitnehmer (für kurze Antriebe)	10,50 €

## ALTUS 40 RTS - FUNKMOTOR - für Oktagonalwelle 40 mm

1021343	Altus 40 RTS 4/16*	210,90 €
1023297	Altus 40 RTS 9/16*	228,75 €
1024179	Altus 40 RTS 13/10*	239,00 €

## ALTUS 50 RTS - FUNKMOTOR - für Oktagonalwelle 60 mm

1032916	Altus 50 RTS 6/12*	177,90 €
1037825	Altus 50 RTS 10/12*	181,15 €
1041784	Altus 50 RTS 20/12*	203,33 €
1045612	Altus 50 RTS 30/12*	215,75 €
1049707	Altus 50 RTS 40/12*	328,78 €

## SERIE LT 50 NHK MIT RTS 2 EMPFÄNGER - für Oktagonalwelle 60 mm

1037030	LT 50 Jet 10/17 NHK RTS 2*	317,00 €
1041023	LT 50 Meteor 20/17 NHK RTS 2*	344,95 €
1045307	LT 50 Apollo 30/17 NHK RTS 2*	369,03 €

## OXIMO 40 WireFree RTS - AUTONOME FUNKMOTOREN MIT SOLARVERSORGUNG

1025165	Satz OXIMO 40 WF RTS II 10/12, Adaptersatz ø40, Akku ohne Gehäuse ****	527,78 €
9019791	Wandhalterungen für neuen Sonnenkollektor (Verkauf im Zweierset - Paar)	13,53 €
9019795	Ersatzakku für Oximo 40 Wirefree RTS ohne Gehäuse	144,93 €
9015004	Ersatzakku für Oximo 40 Wirefree RTS im Alu-Gehäuse	245,50 €

\* - Satz (d.h. Motor, Halter, Adapter, Mitnehmer)

\*\* - Keine Möglichkeit der Montage des Motors im Vorbaurolladen mit SK-137, SK-150 und Aufsatzrolladen CC1000 mit PSK-135

\*\*\* - Nicht in Verbindung mit Go-er platine verwenden

\*\*\*\* - Sonnenkollektor, Akku und Panzer zur Selbstmontage, Aufpreis für lose verpackten, im Rolladen nicht eingebauten Panzer 5,75 €/Stück. Nettobetrag inkl. Rabatt

Achtung! Die oben genannten Elemente gehören nicht zur Standardausstattung und müssen jedes Mal in der Bestellung markiert werden.

# PREISLISTE DER ZUSATZELEMENTE UND ZUSCHLÄGE



INDEX BEZEICHNUNG

PREIS in EURO

## SERIE INTEO

### SCHALTER UNO

1800191	Schalter Inis Uno (mit Aushalten) *	16,90 €
1800508	Schalter Smoove UNO WT (mit Aushalten)	21,08 €
1800509	Smoove Uno WT (ohne Aushalten)	22,70 €
1800506	Smoove Duo WT (mit Aushalten)	30,30 €
1800507	Smoove Duo WT (ohne Aushalten)	30,30 €
1800012	Schalter Inis Uno T (ohne Aushalten) *	17,25 €
1800192	Schalter Inis Duo (mit Aushalten) *	23,75 €
1800025	Schalter Inis Duo T (ohne Aushalten) *	23,75 €
9001244	Aufputz-Verkleidung für Inis Uno und Inis Duo *	6,08 €

### SCHALTER, WASSERDICHT IP 65

1800008	Tastschalter mit Aushalten, wasserdicht, Aufputz, grau	37,28 €
1800007	Tastschalter ohne Aushalten, wasserdicht, Aufputz, grau	37,28 €
1800244	Schlüsselschalter, ohne Aushalten, Aufputz	76,35 €
1800245	Schlüsselschalter, ohne Aushalten, Unterputz	76,35 €
1800246	Schlüsselschalter, mit Aushalten, Aufputz	60,58 €
1800247	Schlüsselschalter, mit Aushalten, Unterputz	60,58 €

### MONTAGEKABEL

9015971	Universelles Montagekabel io/RTS/WT/LT/LS/Solus/J4 - Somfigurator	99,65 €
9020579	Universelles Montagekabel (fünfadriges) Kabel für - IO, RTS, WT, SSR-BIDI <b>NEU</b>	105,00 €

## STEUERUNGEN IB

### SERIE FÜR ROLLADEN

1811203	Smoove UNO IB + Pure shine	91,43 €
1811204	Smoove UNO IB + Silver shine	91,43 €
1811205	Smoove UNO IB + Black shine	91,43 €
1811272	Zentraler Schalter Smoove Orgin IB+	46,53 €

\* - Solange der Vorrat reicht.



Schalter Smoove UNO WT

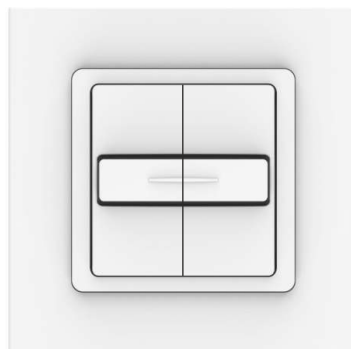

Schalter Smoove DUO WT

Achtung! Die oben genannten Elemente gehören nicht zur Standardausstattung und müssen jedes Mal in der Bestellung markiert werden.

# PREISLISTE DER ZUSATZELEMENTE UND ZUSCHLÄGE



INDEX                      BEZEICHNUNG                      **PREIS in EURO**

## HAUSSTEUERUNG ÜBER DAS INTERNET

1811589                      Connexoon Windows RTS **NEU**                      204,40 €

### RTS FUNKSTEUERUNGEN

#### RTS WANDENDER

1810881                      Smoove 1 RTS Pure shine                      56,23 €  
 1810882                      Smoove 1 RTS Black shine                      56,23 €  
 1810883                      Smoove 1 RTS Silver shine                      59,48 €  
 1811045                      Smoove Origin RTS komplett mit weißem Rahmen                      44,33 €  
 1811361                      Shutter in-wall RTS sender **NEU**                      66,53 €

#### SOMFY SMOOVE 1 RTS RAHMEN

9015022                      Smoove Rahmen Pure                      3,73 €  
 9015023                      Smoove Rahmen Black                      11,23 €  
 9015024                      Smoove Rahmen Silver                      11,23 €  
 9015025                      Smoove Rahmen Silver mat                      13,13 €  
 9015238                      Smoove Rahmen Pure - doppelt                      6,48 €

#### HANDENDER RTS 1-KANAL

1870403                      Situo 1 RTS Pure II                      50,40 €  
 1810941                      Telis 1 Silver RTS INTL                      60,55 €  
 1810939                      Telis 1 Lounge RTS INTL                      77,85 €

#### HANDENDER RTS 5-KANAL

1870419                      Situo 5 RTS Pure II EE                      78,40 €  
 1870423                      Situo 5 RTS II Iron                      101,33 €  
 1810938                      Telis 4 Lounge RTS INTL                      113,00 €

#### HANDENDER RTS 16-KANAL

1811079                      Telis 16 RTS Pure                      184,93 €  
 1811080                      Telis 16 RTS Silver                      201,70 €

#### HANDENDER RTS MIT ZEITSCHALTUHRN

1805215                      Telis 6 Chronis RTS Pure                      231,98 €  
 1805216                      Telis 6 Chronis RTS Silver                      256,85 €

#### SONNENAUTOMATIK

9013708                      Thermosunis Indoor WireFree RTS – Funk-Sonnen- und Temperatursensor                      179,00 €  
 9013075                      Sunis WireFree RTS – automatischer Sonnensensor                      227,13 €

### Symbolbezeichnung von SOMFY

BEZEICHNUNG	BESCHREIBUNG
LS	mech. Endlageneinstellung (Drehschalter)
LT	mech. Endlageneinstellung (Taste)
NHK	Nothandkurbel
WT	verdrahtete Technik
RTS	Funktechnologie smart
UNO	Steuerung mit einem Antrieb
DUO	Steuerung mit zwei Antrieben
CHRONIS	Zeitschaltuhr
SMART	einfache Version
COMFORT	Vollversion
IB	Niedrigspannungssteuerung
TELIS	Handsender

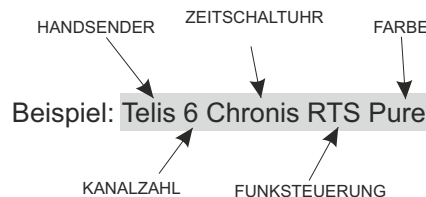

**Achtung!** Die oben genannten Elemente gehören nicht zur Standardausstattung und müssen jedes Mal in der Bestellung markiert werden.

# PREISLISTE DER ZUSATZELEMENTE UND ZUSCHLÄGE



INDEX

BEZEICHNUNG

PREIS in EURO

## FUNKSTEUERUNGEN RTS

### ANDERE RTS - EMPFÄNGER

1810217	Centralis Uno RTS ***	115,18 €
1810315	Centralis Platine RTS (RTS-Empfänger zum Kasten) *,**	116,25 €
1811244	Shutter in-wall RTS receiver	104,90 €
1810750	Dry Contact receiver ***	109,78 €

\* - Nicht mit Kabel-Motoren von Somfy für die Welle ø 40 und Motoren SOLUS, LT NHK.

\*\* - Nicht in Verbindung mit den Motoren mit NHK. Keine Möglichkeit der Montage im Vorbaurolladen mit SK-137 und Aufsatzrolladen CC1000 mit PSK-135.

\*\*\* - Solange der Vorrat reicht.

### Zugkraft des Antriebes bei der Höhe des Rollladens bis:

Nm/Dreh/Min	Höhe bis 1,5 m				Höhe bis 2,5 m				Höhe bis 3,5 m	
	ø 40	ø 40+WB	ø 60	ø 60+WB	ø 40	ø 40+WB	ø 60	ø 60+WB	ø 60	ø 60+WB
4/16	12 kg	9 kg	-	-	10 kg	8 kg	-	-	-	-
9/16	24 kg	20 kg	-	-	20 kg	19 kg	-	-	-	-
13/10	39 kg	28 kg	-	-	32 kg	28 kg	-	-	-	-
6/17	-	-	15 kg	11 kg	-	-	12 kg	10 kg	11 kg	9 kg
10/17	-	-	25 kg	19 kg	-	-	21 kg	18 kg	18 kg	16 kg
15/17	-	-	37 kg	28 kg	-	-	32 kg	28 kg	27 kg	24 kg
20/17	-	-	50 kg	38 kg	-	-	43 kg	37 kg	37 kg	34 kg
25/17	-	-	63 kg	47 kg	-	-	53 kg	45 kg	46 kg	42 kg
30/17	-	-	75 kg	57 kg	-	-	64 kg	55 kg	55 kg	51 kg
40/17	-	-	100 kg	75 kg	-	-	85 kg	75 kg	74 kg	68 kg
50/12	-	-	112 kg	85 kg	-	-	96 kg	83 kg	84 kg	76 kg

**Beispiel:** Rollladen mit Panzer PA-39 hat die Abmessungen von 150x200 cm, die Panzerfläche beträgt demnach 3,00 m<sup>2</sup>. Die Fläche (3,00m<sup>2</sup>) multipliziert mit dem spezifischen Gewicht (2,8 kg/m<sup>2</sup>) ergibt das Gesamtgewicht des Panzers, in diesem Falle 8,4 kg + 20% = 10,8 kg. Bei dem Rollladen mit einer Höhe von über 1,5 m und der Verwendung eines Rohrs von 40 muss ein 9/16 Motor, und bei ø 60 ein Motor 6/17 zum Einsatz kommen.

Achtung! Die oben genannten Elemente gehören nicht zur Standardausstattung und müssen jedes Mal in der Bestellung markiert werden.

# PREISLISTE DER ZUSATZELEMENTE UND ZUSCHLÄGE



INDEX	BEZEICHNUNG	PREIS in EURO
<b>IO - HOMECONTROL</b>		
<b>IO-HOMECONTROL - TAHOMA &amp; CONNEXOON</b>		
1870594	TaHoma® Switch – zentrale Steuereinheit io&RTS	351,00 €
1811480	TaHoma® Premium Base – Sicherheitsbasis mit 85 dB Alarmsirene	361,23 €
1811429	Connexoon box – eine Anwendung zur Wahl: Window, Terrace, Access	198,45 €
1811465	Connexoon box – zwei Anwendungen: Window & Access	226,05 €
<b>IO - HOMECONTROL - MOTOR ø40</b>		
<b>Zum richtigen Funktionieren werden die Hochschiebesicherung</b>		
1030116	Oximo 40 io 4/16	236,75 €
1038015	Oximo 40 io 9/16	254,25 €
1039948	Oximo 40 io 13/10	267,98 €
<b>IO - HOMECONTROL - MOTOR ø60</b>		
<b>Zum richtigen Funktionieren werden die Hochschiebesicherung</b>		
1032700	Oximo 50 io 6/17	213,65 €
1130334	Oximo S Auto io 6/17 - kurz - 375 mm *	247,50 €
1037686	Oximo 50 io 10/17	236,15 €
1039589	Oximo 50 io 15/17	247,50 €
1041627	Oximo 50 io 20/17	281,55 €
1045513	Oximo 50 io 30/17	309,85 €
1049605	Oximo 50 io 40/17	349,50 €
9014685	Walzenkapsel SW 60 + sehr kurzer Mitnehmer (für kurze Antriebe)	10,50 €
<b>RS100 IO - Elektro-Funkmotoren ø60 für Rollläden mit Hindernis- und Vereisungserkennung sowie mit der Motordrehzahländerung</b>		
<b>Zum richtigen Funktionieren werden die Hochschiebesicherung</b>		
1033335	RS100 io 6/17 VVF 3m	247,68 €
1033336	RS100 io 10/17 VVF 3m	269,30 €
1033337	RS100 io 15/17 VVF 3m	282,83 €
1033338	RS100 io 20/17 VVF 3m	301,75 €
<b>RS100 IO &amp; WT - Elektro-Funkmotoren ø60 für Rollläden mit Hindernis-, Vereisungserkennung und der Motordrehzahländerung</b>		
<b>Steuerung per Funk und per leitungsgebundenen Wandschalter. Zum richtigen Funktionieren werden die Hochschiebesicherung</b>		
1033339	RS100 ioWT 6/17 VVF 2,5m - Hybrid	255,78 €
1033340	RS100 ioWT 10/17 VVF 2,5m - Hybrid	274,70 €
1033341	RS100 ioWT 15/17 VVF 2,5m - Hybrid	293,63 €
1033342	RS100 ioWT 20/17 VVF 2,5m - Hybrid	307,15 €
<b>OXIMO 40 WireFree IO - AUTOMATISCHE FUNKMOTOREN MIT SOLARVERSORGUNG</b>		
1241058	Satz Oximo 40 Solar IO 6/18 – Akku im Gehäuse + Sonnenkollektor ** <b>NEU</b>	691,38 €
1231059	Satz Oximo 40 Solar IO 10/12 – Akku im Gehäuse + Sonnenkollektor ** <b>NEU</b>	712,50 €
9019791	Wandhalterungen für einen neuen Sonnenkollektor (Verkauf im 2-er Set) <b>NEU</b>	13,53 €
9019795	Ersatzakku für Oximo 40 Wirefree IO ohne Gehäuse <b>NEU</b>	144,93 €
9015004	Ersatzakku für Oximo 40 Wirefree IO im Alu-Gehäuse <b>NEU</b>	245,50 €
<b>IO-HOMECONTROL - ZUBEHÖR ZUM TAHOMA</b>		
1822303	THERMIS WIREFREE io - Temperatursensor TaHoma	134,38 €
1824035	SCENARIO PLAYER - Scenario-Player TaHoma	55,30 €
1811481	Indoor motion sensor TaHoma – Innerer Bewegungsmelder TaHoma® io	112,58 €
1811482	Connected opening sensor TaHoma – Öffnungsmelder TaHoma® io	107,50 €
1875056	Öffnungssensor – weiß (Tür/Fenster)	87,08 €
1875057	Öffnungssensor – braun (Tür/Fenster)	90,85 €
1811483	Smoke sensor – Rauchmelder TaHoma® io	125,25 €
1822492	USB-Schnittstelle für Z-WAVE	64,35 €
<b>INSTALATIONSTOOL IO – HOMECONTROL</b>		
9017035	Set&Go io	271,03 €

\* - Keine Möglichkeit der Montage des Motors im Vorbaurollladen mit SK-137, SK-150 und Aufsatzrollladen CC1000 mit PSK-135  
 \*\* - Sonnenkollektor, Akku und Panzer zur Selbstmontage, Aufpreis für lose verpackten, im Rollladen nicht eingebauten Panzer 5,75 €/Stück.  
 Nettobetrag inkl. Rabatt

6. PREISLISTE DER ZUSATZELEMENTE UND ZUSCHLÄGEN

# PREISLISTE DER ZUSATZELEMENTE UND ZUSCHLÄGE



INDEX

BEZEICHNUNG

PREIS in EURO

## IO - HOMECONTROL

### IO - HOMECONTROL - NiNa Gruppenfernbedienungen 2W

1811407	Nina Timer io - bidirektionale Touch-Display Steuerung mit Zeitautomatik	269,10 €
1805251	NiNa Centralization	258,05 €

### IO - HOMECONTROL - Gruppenfernbedienungen 1W

1870312	Situo 1 io Pure II * <b>NEU</b>	50,40 €
1870316	Situo 1 io Iron II * <b>NEU</b>	77,85 €
1870320	Situo 1 io Natural II * <b>NEU</b>	77,85 €
1870324	Situo 1 io Arctic II * <b>NEU</b>	77,85 €
1870328	Situo 5 io Pure II ** <b>NEU</b>	77,85 €
1870336	Situo 5 io Natural II ** <b>NEU</b>	99,73 €
1870340	Situo 5 io Arctic II ** <b>NEU</b>	99,73 €

### IO - HOMECONTROL - WETTERSENSOREN IO

1818285	Sunis Wirefree II io - TaHoma Sonnensensor	127,08 €
---------	--	----------

### IO- HOMECONTROL - FUNKHANDSENDER IO 1W

1805228	Chronis io Pure - Wochentimer	157,13 €
---------	-------------------------------	----------

### IO - HOMECONTROL - FUNKWANDSENDER FÜR DIE VOR-ORT-BEDIENUNG 1W

1811066	Smooove Origin io, mit Rahmen Pure	53,70 €
1811003	Smooove 1 io Pure Shine	63,15 €
1811005	Smooove 1 io Black Shine	63,45 €
1811007	Smooove 1 io Silver Shine	70,63 €
1811013	Smooove 1 A/M Pure Shine	70,63 €
1811014	Smooove 1 A/M Silver Shine	70,63 €
1811015	Smooove 1 A/M Black Shine	70,63 €

### IO-HOMECONTROL - FUNKWANDSENDER 1W SMOOOVE RS100 IO

1811315	Smooove RS100 io Pure Shine /ohne Rahmen/ <b>NEU</b>	73,00 €
1811316	Smooove RS100 io Black Shine /ohne Rahmen/ <b>NEU</b>	73,00 €
1811317	Smooove RS100 io Silver Shine /ohne Rahmen/ <b>NEU</b>	73,00 €

### IO - HOMECONTROL - RAHMEN FÜR FUNKWANDSENDER SMOOOVE 1 IO

9015022	Smooove Rahmen Pure	3,73 €
9015023	Smooove Rahmen Black	11,23 €
9015024	Smooove Rahmen Silver	11,23 €
9015025	Smooove Rahmen Silver mat	13,13 €
9015238	Smooove Rahmen Pure - doppel	6,48 €

### IO - HOMECONTROL - WEITERE STEUERUNGEN **NEU**

1822611	Funkempfänger für Beleuchtung, WHITE LED Receiver io, mit Dimmer, 4 Kanäle zum Anschluss von LED-Dioden	173,05 €
1822612	Funkempfänger für Beleuchtung- RGB LED Receiver io, mit Dimmer, 3 Kanäle zum Anschluss von RGB-Dioden + ein Kanal zum Anschluss von White-Dioden	183,85 €
1822613	Funkempfänger für Beleuchtung, TUNABLE WHITE LED Receiver io, mit Dimmer, 2 Kanäle zum Anschluss von LED-Dioden	183,85 €
1822617	Funkempfänger Plug io ON/OFF Typ E	98,98 €
1811583	Funkempfänger Smooove Uno io Pure mit Rahmen	173,05 €
9014069	Repeater II io	554,28 €

### IO - HOMECONTROL - Funkempfänger, Funkhandsender IZYMO io **NEU**

1822650	Funkempfänger ON/OFF IZYMO io	112,75 €
1822661	Funkempfänger IZYMO io für Rollläden	162,75 €
1822628	Unterputz-Sender IZYMO io	99,75 €

\* - Ersetzt vorheriger Handsender Situo 1 io

\*\* - Ersetzt vorheriger Handsender Situo 5 io

**Achtung!** Die oben genannten Elemente gehören nicht zur Standardausstattung und müssen jedes Mal in der Bestellung markiert werden.

# PREISLISTE DER ZUSATZELEMENTE UND ZUSCHLÄGE



	Nennrehmoment ( Nm )	Zugkraft des Antriebes bei der Höhe des Rolladens bis:					Min. Breite des Rolladens:	
		ø40		ø60			Vorbaurolladen	Aufsatzrolladen
		bis 1,5 m + WB	bis 2,5 m + WB	bis 1,5 m + WB	bis 2,5 m + WB	bis 3,5 m + WB		
<b>Oximo 40 io 4/16</b>	4 Nm	9 kg	8 kg	-	-	-	63 cm	68 cm
<b>Oximo 40 io 9/16</b>	9 Nm	20 kg	19 kg	-	-	-	66 cm	71 cm
<b>Oximo 40 io 13/10</b>	13 Nm	28 kg	28 kg	-	-	-	66 cm	71 cm
<b>Oximo io 6/17</b>	6 Nm	-	-	11 kg	10 kg	9 kg	83 cm	78 cm**
<b>Oximo S Auto io 6/17</b>	6 Nm	-	-	11 kg	10 kg	9 kg	41 - 47 cm*	44 - 50 cm*
							48 - 59 cm***	54 cm**
							59 cm	
<b>Oximo io 10/17</b>	10 Nm	-	-	19 kg	18 kg	16 kg	88 cm	83 cm**
<b>Oximo io 15/17</b>	15 Nm	-	-	28 kg	28 kg	24 kg	88 cm	83 cm**
<b>Oximo io 20/17</b>	20 Nm	-	-	38 kg	37 kg	34 kg	88 cm	83 cm**
<b>Oximo io 30/17</b>	30 Nm	-	-	57 kg	55 kg	51 kg	90 cm	85 cm**
<b>Oximo io 40/17</b>	40 Nm	-	-	75 kg	75 kg	68 kg	97 cm	92 cm**

\* - Walzenkapsel SW 60 + sehr kurzer Mithnehmer - art. 9 014 685 (gegen Aufpreis)

\*\* - Min. Breite bei RKS-Walzenkapsel (im Preis des Rolladens enthalten)

\*\*\* - Min. Breite bei OBS-60-S-ALU (gegen Aufpreis)

## Beispiel

Rollladen mit Panzer PA-39 hat die Abmessungen von 250x250 cm, die Panzerfläche beträgt demnach 6,25m<sup>2</sup>. Die Fläche (6,25m<sup>2</sup>) multipliziert mit dem spezifischen Gewicht (2,8 kg/m<sup>2</sup>) ergibt das Gesamtgewicht des Panzers, in diesem Falle 17,5 kg + 20% = 21 kg. Bei dem Rollladen mit einer Höhe von über 2,5 m und der Verwendung eines Rohrs von 60 muss ein Oximo io 15/17. Beachten Sie jedoch, dass bei der Serie Oximo die Hochschiebesicherung notwendig ist.

**Achtung:** Bei der Auswahl des Antriebs ist das spezifische Gewicht des Panzers zu berücksichtigen, das beträgt:

Panzer aus **PA - 39 mm** Profil: **2,8 kg/m<sup>2</sup>**

Panzer aus **PA - 45 mm** Profil: **2,9 kg/m<sup>2</sup>**

Panzer aus **PA - 52 mm** Profil: **3,0 kg/m<sup>2</sup>**

+ 20 % Sicherheitsreserve

**Achtung!** Anschlüsse der Antriebe sind in der „Rohrmotoreneinstellungsbetriebsanleitung“ sowie im „Anschlusschema der Elektrorolladen“ enthalten (Alle Elektroanschlüsse müssen von einem Elektriker mit entsprechenden Befugnissen des VDT durchgeführt werden). Bei der Montage der funkgesteuerten Motoren mit elektronischem oder mechanischem Endscharter ist der Einbau entsprechend den geltenden Normen erforderlich, wobei der Spannungswert 230V 50 Hz beträgt. Sollten Abweichungen von dem Wert auftreten, ist der Einsatz der Überspannungsschutzelemente B-C und D zu empfehlen.

Achtung! Die oben genannten Elemente gehören nicht zur Standardausstattung und müssen jedes Mal in der Bestellung markiert werden.

# PREISLISTE DER ZUSATZELEMENTE UND ZUSCHLÄGE

INDEX	BEZEICHNUNG	PREIS in EURO
ZL - 5M-02	– Schnurwickler bis 5m (für Rollladenhöhe bis 240 cm, Rollladengewicht bis zu 12 kg) weiß	10,57 €/Stück
ZL - 5M-08	– Schnurwickler bis 5m (für Rollladenhöhe bis 240 cm, Rollladengewicht bis zu 12 kg) braun	10,96 €/Stück
ZL-5M-02 SEL	– Schnurwickler SELVE bis 5m (für Rollladenhöhe bis 240 cm, Rollladengewicht bis zu 12 kg) weiß	12,36 €/Stück
ZL-5M-08 SEL	– Schnurwickler SELVE bis 5m (für Rollladenhöhe bis 240 cm, Rollladengewicht bis zu 12 kg) braun	13,90 €/Stück
ZT - 5M-02	– Gurtwickler bis 5m (für Rollladenhöhe bis 240 cm, Rollladengewicht bis zu 12 kg) weiß	9,20 €/Stück
ZT - 5M-08	– Gurtwickler bis 5m (für Rollladenhöhe bis 240 cm, Rollladengewicht bis zu 12 kg) braun	9,69 €/Stück
ZT/L-5M-23	– Gurtwickler (Schnurwickler) 5m (für Rollladen max. 240 cm hoch, Gewicht bis 12kg) anthrazit	10,96 €/Stück
ZT-5M-02-PT	– Unterputzgurtwickler bis 5m (für Rollladenhöhe bis 240 cm, Rollladengewicht bis zu 12 kg)	12,01 €/Stück
ZL - 11M-02	– Schnurwickler bis 11m (für Rollladenhöhe von mehr als 240 cm, Rollladengewicht bis zu 12 kg) weiß	31,67 €/Stück
ZL - 11M-08	– Schnurwickler bis 11 m (für Rollladenhöhe von mehr als 240 cm, Rollladengewicht bis zu 12 kg) braun	37,57 €/Stück
ZT - 11M-02	– Gurtwickler bis 11m (für Rollladenhöhe von mehr als 240 cm, Rollladengewicht bis zu 12 kg) weiß	24,79 €/Stück
ZT - 11M-08	– Gurtwickler bis 11m (für Rollladenhöhe von mehr als 240 cm, Rollladengewicht bis zu 12 kg) braun	25,28 €/Stück
TS 14/03 oder 08	– Gurt - grau oder braun	0,53 €/lfm
LN-45-02 oder 09	– Schnur - weiß oder braun	0,53 €/lfm
U-T/L02/08	– Aufzugshilfe für Gurt- und Schnurwickler weiß oder braun	4,23 €/Stück
KPTKM-02	– Kurbel-Getriebewickler mit Gurt (für Rollladen mit Gewicht von 12 bis 20 kg) Farbe weiß	40,51 €/Stück
KPTKM-08	– Kurbel-Getriebewickler mit Gurt (für Rollladen mit Gewicht von 12 bis 20 kg) Farbe braun	42,34 €/Stück
KPLKM-02	– Kurbel-Getriebewickler mit Schnur (für Rollladen mit Gewicht von 12 bis 20 kg) Farbe weiß	40,73 €/Stück
KPLKM-08	– Kurbel-Getriebewickler mit Schnur (für Rollladen mit Gewicht von 12 bis 20 kg) Farbe braun	42,34 €/Stück
KRM-140	– Kurbel MIGNON 140 mm für Getriebewickler	10,77 €/Stück
KRD90-22	– Kurbelantrieb mit Kurbelstange 90° bis 22 kg	79,33 €/Stück
KRD90-32	– Kurbelantrieb mit Kurbelstange 90° bis 32 kg	79,33 €/Stück
P-53	– Führungsschieneabschluß für PP/PK weiß (02, 03, 05, 08, 09, 13, 20, 23, 27, 48)	0,31 €/Satz
PZO 42	– Verschlussplatte für ovale Abdeckung	0,30 €/Stück
D-PP-53	– Distanzleiste in Standardfarbe für einzelne Führungsschiene	17,18 €/lfm
D-PP-53-T	– Distanzleiste in der typischen Farbe für Einzelführungsschiene	22,55 €/lfm
D-PP-53XX	– Distanzleiste furniert für einzelne Führungsschiene ****	23,61 €/lfm
D-PPD-79	– Distanzleiste in Standardfarbe für doppelte Führungsschiene	23,74 €/lfm
D-PPD-79-T	– Distanzleiste in der typischen Farbe für Doppelführungsschiene	31,07 €/lfm
D-PPD-79XX	– Distanzleiste furniert für doppelte Führungsschiene ****	32,00 €/lfm
DP-PCV-20-02	– Distanzleiste PVC weiß	5,10 €/lfm
DP-PCV-20-XX 1XREN	– Distanzleiste PVC furniert für einzelne Führungsschiene ****	9,00 €/lfm
DP-PCV-20-XX 2XREN	– Distanzleiste PVC furniert für doppelte Führungsschiene ****	12,02 €/lfm
RKZ P4	– Motorplatte für PORTOS ø 40 Motoren	4,86 €/Stück
RKZ P6	– Motorplatte für PORTOS ø 60 Motoren	5,13 €/Stück
RKZ56	– Rückenplatte zu Motoren PORTOS und PORTOS NHK (zu NHK mit Kopfstück #427)	3,16 €/Stück
MAQ-10	– Wärmedämmungsmatte ALUTHERMO QUATTRO	56,98 €/lfm
MAQ-10 ROLKA	– Wärmedämmungsmatte ALUTHERMO QUATTRO 25 LFD	1072,95 €/Stück

## EINBRUCHHEMMUNG

ZB	– Rolladenschloß, Farbe 01, 02, 03, 04, 05, 07, 08, 09, 13, 15, 16, 19, 20, 23, 26, RAL8003, RAL8028, RAL8017	52,09 €/Stück
ZR	– Riegelsatz für Endschiene (Handriegel)	2,50 €/Satz
RA	– Automatischer Riegel *	15,76 €/Satz
ZM-SKK	– Kastenschloß (nur Kasten 205) **	28,85 €/Stück
WBZ1-40	– Hochschiebesicherung 1-Teilig für Achtkanwelle ø 40	8,51 €/Stück
WBZ2-40	– Hochschiebesicherung 2-Teilig für Achtkanwelle ø 40	9,30 €/Stück
WBZ1-60	– Hochschiebesicherung 1-Teilig für Achtkanwelle ø 60	8,51 €/Stück
WBZ2-60	– Hochschiebesicherung 2-Teilig für Achtkanwelle ø 60	9,30 €/Stück
WB LTP40	– Hochschiebesicherung 2-teilig für Stahlwelle 40 ***	9,67 €/Stück
WB LTP60	– Hochschiebesicherung 2-teilig für Stahlwelle 40 ***	9,67 €/Stück

\* - Die Rollladen, die Kurbelbetriebe mit Kardangelenken haben, können nicht mit automatische Riegel ausgestattet sein.

\*\* - Beim Einbau eines Schlosses in Kästen mit NHK-Motor wird der NHK-Ausgang untypisch ausgeführt.

\*\*\* - Die standardmäßig verwendeten Hochschiebesicherungen sind WBZ Hakenhalter. Die Hochschiebesicherungen mit Ringen werden auf einen ausdrücklichen Wunsch verwendet, der ins Feld Anmerkungen im Bestelldruck eingetragen werden soll.

\*\*\*\* - Der Preis gilt für Dekorfarben: 10, 12, 14, 22, 30, 34, 38, 48, 61, 62, 63, 94, 99. Bei restlichen Dekorfarben wird ein individueller Abgabepreis unterbreitet.

## ZUZAHLUNG FÜR ZUSÄTZLICHE VERPACKUNG (mit Nachlass)

Verpackung in Wellpappe (Kasten verpackt in Wellpappe, RFS verpackt in Wellpappe - Zuschlag für jede Verpackung)	6,25 €/lfm
Verpackung von Panzer (die Panzer, die nicht im Kasten montiert werden)	12,50 €/Stück
Vorbereitung des Rollladens für elektrischen Antrieb	15,00 €/Stück
Montage von Sicherheitselementen in Endleiste (betrifft von getrennt gekauften Endleisten):	
Automatischer Riegel, Riegel, Zylinderschloß	12,50 €/Stück

**Achtung!** Die oben genannten Elemente gehören nicht zur Standardausstattung und müssen jedes Mal in der Bestellung markiert werden.



# PREISLISTE DER ZUSATZELEMENTE UND ZUSCHLÄGE

INDEX

BEZEICHNUNG

PREIS in EURO

## FEDERMECHANISMUS ZUM ANHEBEN

SPR-40-10	Federmechanismus für Stahlwelle ø 40 bis 10 kg, Federlänge 600 mm, 11 Umdrehungen	43,64 €/Stück
SPR-40-15	Federmechanismus zum Anheben des Aufrollrohres ø 40 bis 15 kg, Länge der Feder 920 mm, Umdrehungen: 22	53,12 €/Stück
SPR-40-24	Federmechanismus für Stahlwelle ø 40 bis 24 kg, Federlänge 760 mm, Umdrehungen: 18	50,47 €/Stück
SPR-60-12	Federmechanismus für Stahlwelle ø 60 bis 12 kg, Federlänge 750 mm, Umdrehungen: 21	61,75 €/Stück
SPR-60-15	Federmechanismus für Stahlwelle ø 60 bis 15 kg, Federlänge 695 mm, Umdrehungen: 19	57,28 €/Stück
SPR-60-18	Federmechanismus für Stahlwelle ø 60 bis 18 kg, Federlänge 860 mm, Umdrehungen: 19	72,82 €/Stück
SPR-60-20	Federmechanismus für Stahlwelle ø 60 bis 20 kg, Federlänge 1.120 mm, Umdrehungen: 25	66,82 €/Stück
SPR-60-24	Federmechanismus für Stahlwelle ø 60 bis 24 kg, Federlänge 860 mm, Umdrehungen: 12	67,07 €/Stück
SPR-60-34	Federmechanismus für Stahlwelle ø 60 bis 34 kg, Federlänge 940 mm, Umdrehungen: 22	85,39 €/Stück
SPR-60-62	Federmechanismus für Stahlwelle ø 60 bis 62 kg, Federlänge 940 mm, Umdrehungen: 13	92,69 €/Stück
P-SPR	Lagerplatte für Hilfsfeder (beim separaten Kauf vom Feder) - Ausgangspreis	5,12 €/Stück
U/101	Griff für Endleiste (ohne Aufpreis bei Rollläden mit Federmechanismus)	4,32 €/Stück

## TORSIONSFEDER FÜR ROLLADEN

Federart	Max. Höhe des Rollladens	Min. Breite des Rollladens	Tragfähigkeit (kg)
SPR 40/10	150 cm	75 cm	10
SPR 40/15	250 cm	107 cm	15
SPR 40/24	200 cm	90 cm	24
SPR 60/12	270 cm	90 cm	12
SPR 60/15	200 cm	85 cm	15
SPR 60/18	270 cm	101 cm	18
SPR 60/20	270 cm	127 cm	20
SPR 60/24	200 cm	107 cm	24
SPR 60/34	270 cm	115 cm	34

Spannung von Feder kann man durch weniger oder mehr Drehung von Stahlwelle einstellen.

### Beispiel

Rollläden mit Panzer PA-39 hat die Abmessungen von 150x200 cm, die Panzerfläche beträgt demnach 3,00 m<sup>2</sup>. Die Fläche (3,00m<sup>2</sup>) multipliziert mit dem spezifischen Gewicht (2,8 kg/m<sup>2</sup>) ergibt das Gesamtgewicht des Panzers, in diesem Falle 8,4 kg + 20% = 10,08 kg. Bei dem Rollladen mit einer Höhe von über 2 m muss das Feder SPR 40/15 zum Einsatz kommen.

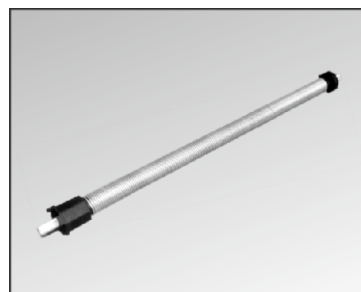

TORSIONSFEDER FÜR STAHLWELLE ø 40

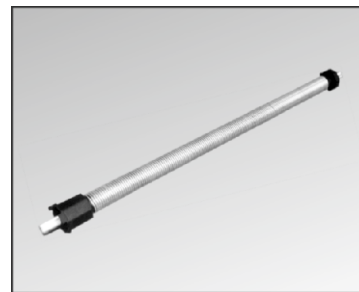

TORSIONSFEDER FÜR STAHLWELLE ø 60

### Achtung:

Bei der Auswahl des Antriebs ist das spezifische Gewicht des Panzers zu berücksichtigen, das beträgt:

Panzer aus PA - 39 mm Profil: 2,8 kg/m<sup>2</sup>  
 Panzer aus PA - 45 mm Profil: 2,9 kg/m<sup>2</sup>  
 Panzer aus PA - 52 mm Profil: 3,0 kg/m<sup>2</sup>

Achtung! Die oben genannten Elemente gehören nicht zur Standardausstattung und müssen jedes Mal in der Bestellung markiert werden.





# BETRIEB UND WARTUNG, REKLAMATIONSFORMULAR

# BETRIEB UND WARTUNG VON AUßENJALOUSIEN

Die Außenjalousie und ihre Bestandteile wurden so konzipiert, dass sie bei einer ordnungsgemäßen Benutzung nicht dauerhaft verformt werden..

Befolgen Sie bei der Benutzung die Herstellerhinweise.

Die Benutzung der Außenjalousie darf im Temperaturbereich von -25 bis +45 °C erfolgen.

Die Außenjalousie darf nicht benutzt werden, falls ihr Panzer vereist ist.

Bei starkem Wind soll die Außenjalousie vollständig hochgezogen oder heruntergelassen werden. Das Fenster muss geschlossen sein. Sonst kann der Jalousienpanzer aus den Führungsschienen herausgerissen werden

Der Dauerbetrieb der mit einem Elektromotor ausgestatteten Außenjalousie darf 4 Minuten nicht überschreiten.

Bei Betätigung der Außenjalousie dürfen sich in ihrem Arbeitsbereich bzw. unmittelbar unter dem Vorhang keine Gegenstände und Personen befinden, die ihren Betrieb beeinträchtigen können. Nach dem vollständigen Öffnen der Jalousie muss sich die untere Leiste mit der Dichtung immer in den Seitenführungen befinden.

Zum Schließen und Öffnen der Außenjalousie dienen: die elektromechanischen Antriebe, die mit einer Notöffnung ausgestattet sein können (die mitgelieferte Kurbel mit Haken dient nur zur Notöffnung – es ist unerlaubt, die Kurbel als Hauptantrieb zu verwenden), die Handantriebe wie Band, Seil, Kardantrieb mit Kurbel, die Außenjalousie selbst aufrollende Feder.

Um die Verklebung des Vorhangs beim Herunterlassen (z.B. nach Bauzeit) zu vermeiden, muss die Verschmutzung der Bürstendichtungen in den Seitenführungen der Außenjalousie eliminiert werden. Der Anwender soll den vollen Öffnungs- und Schließzyklus mindestens einmal in 8 Monaten durchführen.

Mindestens alle 3 Monate müssen Prüf- und Wartungsarbeiten gemäß dieser Betriebsanleitung durchgeführt werden. Die grundlegenden Wartungsarbeiten dürfen durch den Anwender ohne besondere Befugnisse durchgeführt werden. Zu diesen Arbeiten gehören die Entfernung von Sandpartikeln sowie sonstigen kleinen Verschmutzungen am Vorhang und den Führungen, die Kratzer an den Jalousieteilen verursachen können, die Sichtprüfung des allgemeinen Zustandes der Jalousie, die Prüfung der Vollständigkeit, des Zustandes und der Funktionsfähigkeit aller Bauteile.

Bei Außenjalousien mit ausrollbarem Insektenschutz müssen die Führungskammern in den Seitenführungen mindestens einmal monatlich gereinigt werden. Nichteinhaltung dieser Regeln kann eine nicht korrekte Schließung des Insektenschutzes in der unteren Lage sowie ein langsames Hochschieben des Insektenschutzes nach vollständiger Entriegelung zur Folge haben.

Bei den Wartungsarbeiten sind folgende Regeln zu beachten:

1. Die Wartungsarbeiten dürfen erfolgen, wenn sich die Außenjalousie im Stillstand befindet – in diesem Fall ist die Abschaltung der Stromversorgung für die Dauer der Wartungsarbeiten empfohlen.
2. Keine scharfen und rauen Instrumente zur Reinigung der Außenjalousie verwenden.
3. Die Oberfläche der Jalousie mit warmem Wasser und milden, neutral reagierenden Reinigungsmitteln am besten bei Temperaturen von nicht unter +10 °C reinigen.

**ACHTUNG: Reinigungsmittel und ätzende Stoffe können die lackierte Oberfläche beschädigen oder verfärben.**

*Sämtliche Schäden, die infolge besonderer Wetterverhältnisse und des natürlichen Verschleißes entstanden sind, können nicht reklamiert werden.*

*Als natürlich gilt der Verschleiß der lackierten Oberfläche des Vorhangs, an dem kleine Kratzer nach ca. 300 normalen Betriebszyklen entstehen können.*

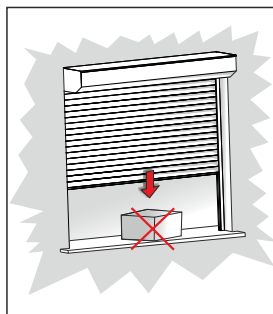
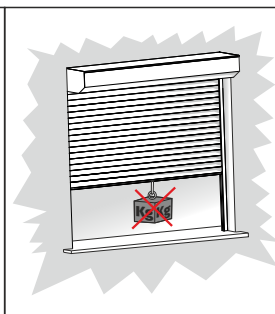
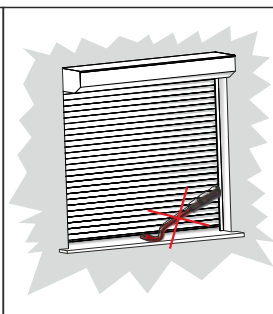
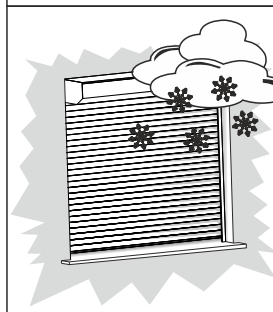
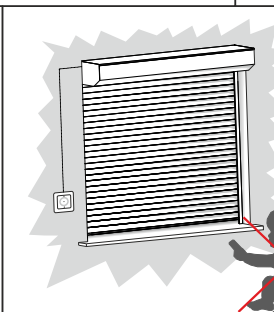
 <p>Stellen Sie sicher, dass sich im Arbeitsbereich der Jalousie keine Personen und Gegenstände befinden, die ihren Betrieb beeinträchtigen können.</p>	 <p>Belasten Sie auf keinen Fall die Jalousie – dies führt unmittelbar zu einer Beschädigung.</p>	 <p>Es ist nicht erlaubt, den Panzer manuell oder mit Werkzeug zu schieben bzw. zu heben – dies führt unmittelbar zu einer Beschädigung. Dies gilt für Jalousien mit Elektroantrieb.</p>
 <p>Bei Frost und Regen kann es zur Vereisung der Jalousie kommen. Versuchen Sie in diesem Fall nicht, die Jalousie zu öffnen bzw. zu schließen. Die Jalousie darf erst nach Beseitigung von Eis wieder betrieben werden.</p>	 <p>Die Jalousie darf nur von befugten Personen bedient werden. Den Kindern kein Spiel mit dem Funksender oder Schalter erlauben. Den Funksender von Kindern fernhalten.</p>	



TECHNISCHE DATEN

<b>PROFIL PA-39</b>	
Profilhöhe:	39 mm
Anzahl der Lamellen pro Meter Höhe:	26 St.
Max. Rolladenbreite:	2500 mm
Max. Rolladenoberfläche:	6,5 m <sup>2</sup>
Gewicht 1 m <sup>2</sup> :	2,8 kg

<b>PROFIL PA-45</b>	
Profilhöhe:	45 mm
Anzahl der Lamellen pro Meter Höhe:	23 St.
Max. Rolladenbreite:	3000 mm
Max. Rolladenoberfläche:	6,5 m <sup>2</sup>
Gewicht 1 m <sup>2</sup> :	2,9kg

<b>PROFIL PA-52</b>	
Profilhöhe:	52 mm
Anzahl der Lamellen pro Meter Höhe:	19 St.
Max. Rolladenbreite:	3700 mm
Max. Rolladenoberfläche:	8,0 m <sup>2</sup>
Gewicht 1 m <sup>2</sup> :	3,0 kg

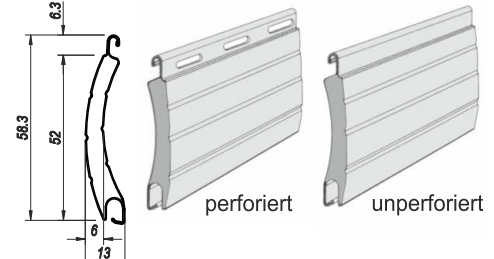
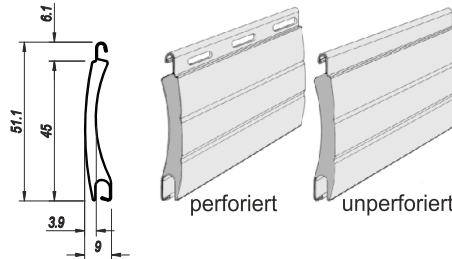
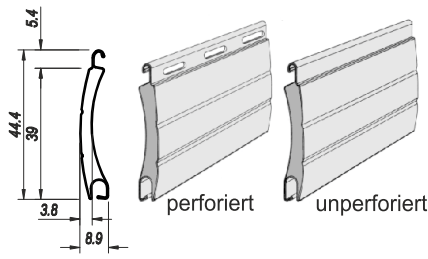

Profil PA-39 in 23 Farben lieferbar

Profil PA-45 in 18 Farben lieferbar

Profil PA-52 in 13 Farben lieferbar

PA - 39 X15 Schwarz	PA - 39 X20 Sumpfeiche	PA - 39 X34 Winchester	PA - 39 X54 Wincester	PA - 39 X08 Dunkelbraun	PA - 39 X09 Braun	PA - 39 X22 Mahagoni	PA - 39 X16 Elfenbein	PA - 39 X03 Grau	PA - 39 X04 Dunkelbeige	PA - 39 X05 Beige	PA - 39 X26 Stahlolive	PA - 39 X27 Basaltgrau	PA - 39 X24 Stahl Anthrazit DB703	PA - 39 X01 Silber	PA - 39 X02 Weiß	PA - 39 X13 Grün	PA - 39 X19 Nussbaum	PA - 39 X30 Nussbaum	PA - 39 X07 Hellgrau	PA - 39 X23 Anthrazit	PA - 39 X48 Goldeiche	PA - 39 X15 Cremeweiß			
PA - 45 X08 Dunkelbraun	PA - 45 X09 Braun	PA - 45 X54 Winchester	PA - 45 X04 Dunkelbeige	PA - 45 X22 Mahagoni	PA - 45 X16 Elfenbein	PA - 45 X03 Grau	PA - 45 X13 Grün	PA - 45 X19 Nussbaum	PA - 45 X30 Nussbaum	PA - 45 X01 Silber	PA - 45 X02 Weiß	PA - 45 X26 Stahlolive	PA - 45 X27 Beige	PA - 45 X07 Hellgrau	PA - 45 X15 Cremeweiß	PA - 45 X23 Anthrazit	PA - 45 X48 Goldeiche	PA - 45 X19 Nussbaum	PA - 45 X30 Nussbaum	PA - 45 X01 Silber	PA - 45 X02 Weiß	PA - 45 X13 Grün	PA - 45 X19 Nussbaum	PA - 45 X23 Anthrazit	PA - 45 X15 Cremeweiß
PA - 52 X26 Stahlolive	PA - 52 X08 Dunkelbraun	PA - 52 X09 Braun	PA - 52 X07 Hellgrau	PA - 52 X22 Mahagoni	PA - 52 X16 Elfenbein	PA - 52 X03 Grau	PA - 52 X13 Grün	PA - 52 X19 Nussbaum	PA - 52 X30 Nussbaum	PA - 52 X01 Silber	PA - 52 X02 Weiß	PA - 52 X26 Stahlolive	PA - 52 X27 Beige	PA - 52 X07 Hellgrau	PA - 52 X15 Cremeweiß	PA - 52 X23 Anthrazit	PA - 52 X48 Goldeiche	PA - 52 X19 Nussbaum	PA - 52 X30 Nussbaum	PA - 52 X01 Silber	PA - 52 X02 Weiß	PA - 52 X13 Grün	PA - 52 X19 Nussbaum	PA - 52 X23 Anthrazit	PA - 52 X15 Cremeweiß

NEUHEIT

Da die Farbenstruktur des Profils Mahagoni, Goldeiche, Winchester, Nussbaum, Sumpfeiche und Woodoc Turner-Eiche sich gering ändern kann, werden solche Reklamationen von der Firma Portos nicht berücksichtigt.  
**ACHTUNG!** Farbabweichungen drucktechnisch bedingt.









